

AL COMUNE DI PORTO SANT'ELPIDIO

IN PERSONA DEL SINDACO L.R.P.T.

e per conoscenza

→ ALLA PROVINCIA DI FERMO IN P.L.R.P.T.

COMUNE PORTO S.ELPIDIO
N.0011610 E 03/03/2025
Tit. 6.8 PROTO



OGGETTO: ISTANZA DELLA CITTADINANZA A PROGETTO AMPLIAMENTO DISCARICA

I sottoscritti cittadini, residenti nei Comuni di Porto Sant'Elpidio e Sant'Elpidio a Mare della Provincia di Fermo, nonché tutti coloro interessati alla tutela della salute collettiva e dell'ambiente, vista la **RICHIESTA DI AUTORIZZAZIONE INTEGRATA AMBIENTALE (AIA) PRESENTATA DA ECO ELPIDINSE SRL AD AGOSTO 2024, CON INTEGRAZIONE DOCUMENTALE DEPOSITATA AD OTTOBRE 2024, ALLA PROVINCIA DI FERMO PER LA APPROVAZIONE DEL PROGETTO DI REALIZZAZIONE E AMPLIAMENTO DELLA DISCARICA PER RIFIUTI SPECIALI SITA NEL COMUNE DI PORTO SANT'ELPIDIO IN ZONA IMMEDIATAMENTE CONFINANTE CON IL TERRITORIO DEL COMUNE DI SANT'ELPIDIO A MARE**, nel riportarsi integralmente alla osservazioni già formulate da alcuni cittadini al suddetto progetto inviate alla Provincia di Fermo in data 12.12.2024 (Vd. Allegato 1), rappresentano di essere seriamente preoccupati per l'impatto ambientale, le conseguenze dal punto di vista sanitario ed alla salute pubblica, nonché economico alle attività turistiche e commerciali della zona di tale ulteriore ampliamento della discarica. Evidenziano che trattasi di impianto di raccolta rifiuti presente da oltre 50 anni nelle vicinanze del nucleo abitato consolidato, visto che nel raggio di 500 metri dal perimetro della discarica vi è la presenza di un numero di abitazioni, anche plurifamigliari, notevolmente superiore a quindici, quindi su un territorio già martoriato e notevolmente danneggiato dalla suddetta presenza. Discarica sulla quale la cittadinanza è stata nel corso degli anni più volte rassicurata in ordine alla chiusura dell'attività di conferimento rifiuti, per prossimo esaurimento dei volumi autorizzati. Pertanto, i sottoscritti cittadini

CHIEDONO FORMALMENTE

Al Comune di Porto Sant'Elpidio in persona del Sindaco l.r.p.t., quale Autorità sanitaria primaria nonché quale Ente Territoriale deputato alla tutela della salute dei cittadini e della salubrità dell'ambiente, di Voler

- Verificare se la suddetta richiesta di AIA e relativo progetto di ampliamento è conforme al vigente Piano Regionale di gestione dei rifiuti nonché conforme alla nuova Proposta di Piano adottata con D.G.R.n.1556 del 14.10.2024, per la quale valgono le norme di salvaguardia. Si chiede in particolare di verificare la conformità alla suddetta normativa delle distanze, visto che nel raggio di 500 metri dal perimetro della discarica insistono più di 15 abitazioni, pertanto vi è un nucleo abitato.
- Verificare come avverrà il conferimento dei nuovi rifiuti visto che da una prima analisi della documentazione pubblicata presso il sito della Provincia di Fermo, sembra che una parte della "Vasca ex FIM" ed anche l'ampliamento della "Vasca dei Rifiuti non pericolosi" ricadono in area già parzialmente occupata dai rifiuti, come si evince dal semplice raffronto tra la tavola n. C.04 allegata al progetto e la mappa satellitare della relativa area (Vd. Allegati 2 e 3). Conseguentemente si chiede che vengano valutate le incidenze sulla cittadinanza di tale attività di movimentazione dei rifiuti già esistenti in loco e relativa conseguente realizzazione e ampliamento delle suddette vasche.

Inoltre, i sottoscritti cittadini, visto l'interesse per la collettività,

CHIEDONO FORMALMENTE

Al Comune di Porto Sant'Elpidio in persona del Sindaco l.r.p.t.,

Provincia di Fermo
0003773|03/03/2025
|P_FM|RP_FM|ZPA|A
|9.10.34/2009/ZPA/2

AMBIENTE
PROVINCIA DI FERMO
03 MAR. 2025
PERVENUTO

SEGNATURA: 0003773|03/03/2025|P_FM|RP_FM|ZPA|A|9.10.34/2009/ZPA/2

- che vengano effettuati opportuni accertamenti in merito alle modalità con cui avviene attualmente presso la suddetta discarica, ubicata nel territorio comunale, il trattamento, conferimento e smaltimento del percolato ai fini della verifica della esatta conformità ed adeguatezza delle suddette operazioni alla normativa vigente. Formulano in particolare contestuale istanza affinché la suddetta discarica purifichi esclusivamente il percolato prodotto al suo interno, senza trattare né smaltire quello proveniente da altre discariche.

- che promuova tutte le iniziative di legge e proponga le relative istanze ai competenti Uffici ed Enti ai fini della chiusura, anche parziale, di quelle parti della suddetta discarica, già esaurite.

- che venga indetta una riunione pubblica, aperta a tutta la cittadinanza, dove vengano fornite informazioni, chiarimenti, in merito alle conseguenze del progetto per gli interessi primari della collettività e vengano date documentate ed esauritive risposte a tutte le istanze della cittadinanza formulate in tale sede.

Si allegano: 1) Osservazioni proposte da alcune cittadini alla Provincia di Fermo al richiesta di autorizzazione AIA proposta da Eco Elpidiense Spa; 2 A e 2 B) allegato n. C.04 di cui al progetto Aia e foto satellitare della zona; 3) Raffronto tra particolare ingrandito dell'allegato C.04 e foto satellitare ingrandita della zona.

Porto Sant'Elpidio- Sant'Elpidio a Mare, li 25.02.2025

In fede
sottoscrivono i seguenti cittadini

Al Sig. Presidente della Provincia di
FERMO

Oggetto: Osservazione all'autorizzazione integrata ambientale AIA discarica rifiuti in località Castellano Comune di Porto Sant'Elpidio.

I sottoscritti: Quarchioni Nazario; Quarchioni Federica; Romagnoli Rosanna; Beltrami Nazzareno; Massaccesi Ludovica Marini Paolo; Pacini Maria Cristina; Marini Francesco; Oraziotti Fabrizio; Oraziotti Andrea; Alessandrini Barbara; Paolini Emanuela; Trisciani Matteo; Paolini Domenico; Alessandrini Valeriana; Romandini Alberta; Corsero Elena; Pecorari Alessandra; Mellini Nadia; Giosuè Tiziano; Giosuè Valentino; Giosuè Alessandro; Lupi Adorno; Caucci Adorno; Caucci Luigia; Lupi Ugo; Grifonelli Ida; Lupi Marco; Romagnoli Valeria; Lupi Bruno; Pierantozzi Annunziata; Lupi Paola; Mezzabotta Massimiliano; Medori Nicola; Moretti Sestina. Pecorari Oriana Pecorari Gianpaolo; Pecorari Anna Maria; Vallesi Giorgio;

Tutti residenti in prossimità della discarica sopra menzionata entro ml.300 dal confine della discarica stessa, dal numero dei sottoscritti evidenzia la corposa consistenza dei residenti. Considerando invece un raggio di 500 ml. Il numero dei residenti aumenterebbe notevolmente

PREMESSO:

- che i sottoscritti sono venuti a conoscenza solo ora della richiesta di autorizzazione integrata ambientale da parte della ECO ELPIDIENSE srl con sede inella Strada Provinciale Cortese n.40 63821 Porto Sant'Elpidio.
- che le aree dove insistono dette abitazioni sono inserite nel P.R.G. del Comune di Sant'Elpidio a Mare (comune adiacente alla discarica stessa) in parte con destinazione ZTI(tessuto prevalentemente artigianale industriale) in parte come zona agricola con abitazioni ortive.
- che le norme relative alle zone ZTI prevedono i seguenti indici e parametri edilizi: USI PREVISTI U3/1 (artigianale produttivo e industria) . Abitazioni pari a mq.120 di superficie utile, Attività produttiva con superficie non inferiore a mq.300 e uffici di norma pari al 20% della superficie utile di progetto.
- che dette aree sono state completamente edificate con la destinazione e gli indici previsti nella zonizzazione ZTI.
- che anche le case ortive sono state completamente edificate secondo le norme vigenti su un'area di circa mq.5000,00 , inoltre sempre entro i ml.500 dalla discarica è stato autorizzato un maneggio ai fini terapeutici per bambini.

Tutto ciò premesso si evidenzia che entro la distanza di ml.500 esistono di fatto numerose abitazioni destinate alla residenza primaria sia ortive che produttive., precisando che anche la destinazione produttiva (ZTI) non risulta, come evidenziato nella sopra riportata normativa di PRG, una semplice destinazione produttiva ma di fatto un area mista alla residenza. In virtù delle difficoltà economiche in cui si trova il piccolo tessuto produttivo italiano, in particolare quello locale le abitazioni realizzate rappresentano le residenze primarie di noi proprietari mentre la parte produttiva risulta non utilizzata se non in minima parte.

Dalla relazione tecnica illustrativa delle opere da realizzare nella discarica si evidenziano in particolar modo il riporto di oltre mc.45.000 di materiale sopra l'attuale profilo della discarica; pertanto si presume che detto profilo debba essere ulteriormente modificato .

Tale impianto risulta attivo da oltre cinquanta anni e non si comprende come possa ulteriormente contenere ulteriori rifiuti .

Tale discarica , da oltre venti anni risulta a noi tutti, aver terminato la propria funzione, invece improvvisamente si viene a conoscenza che tale impianto non solo ha terminato la propria attività, ma si è rigenerato ad una nuova vita, forse a nostro avviso , prima di autorizzare tale attività sarebbe stato opportuno rendere edotti i residenti e accertare lo stato di attività della discarica

Sulla scorta di quanto sopra i sottoscritti non intendono in alcun modo mettere in pericolo la propria salute e quella dei propri figli riattivando una discarica per rifiuti già da tempo completata nella sua funzione.

Sant'Elpidio a Mare li 11.12.2024

Distinti saluti

12/12/24, 11:48

Libero Mail - Posta autorizzazione integrata ambientale Stampa

12/12/2024 12:11

s.rasponi@libero.it

autorizzazione integrata ambientale

A provincia.fermo@emarche.it <provincia.fermo@emarche.it>

Istanza finalizzata al rilascio del provvedimento autorizzatorio unico ai sensi dell'art.27-bis
del D.lgs n.152/2006- Osservazioni

- AIA.pdf (212 KB)

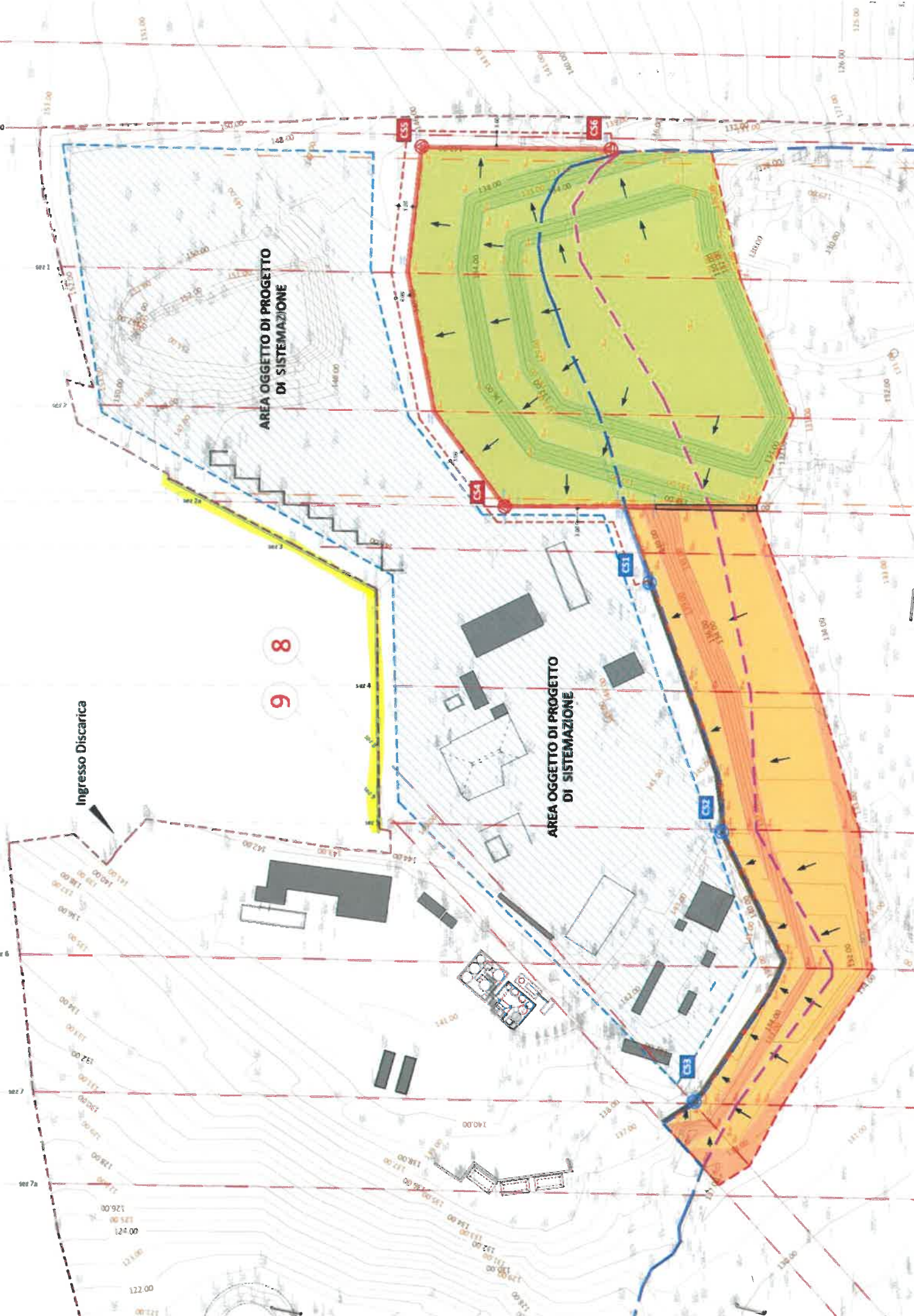

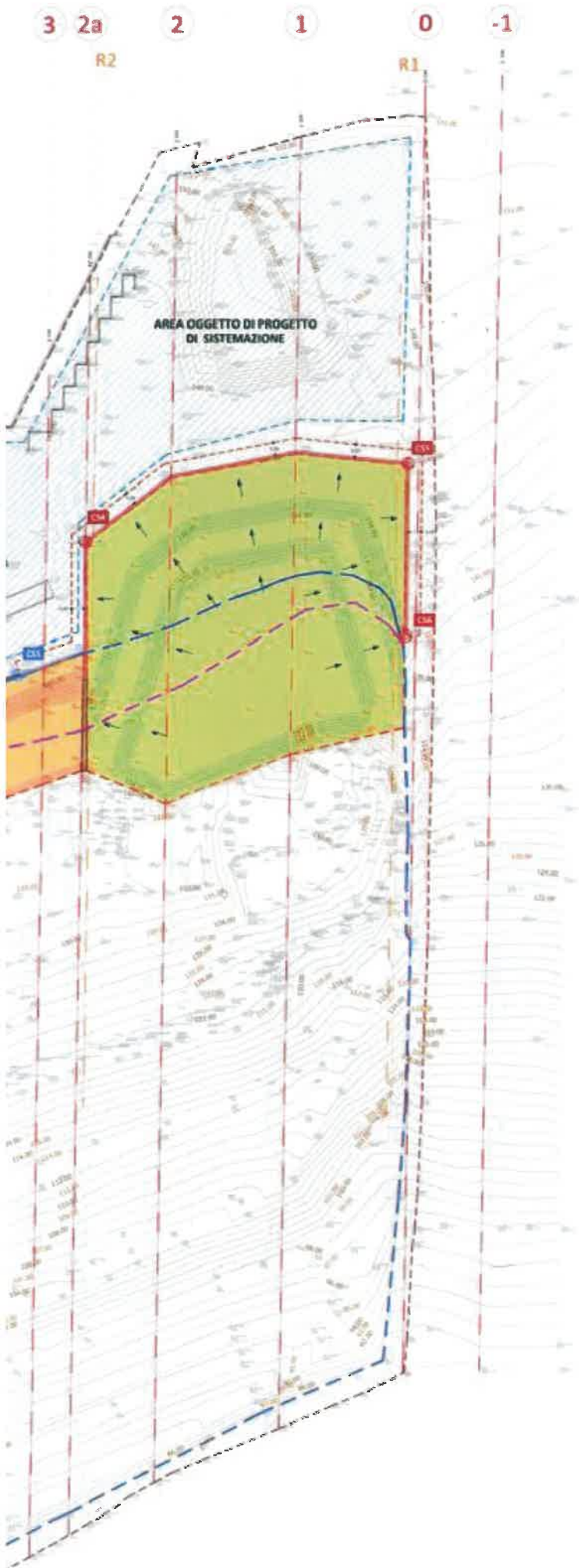

Legenda:

- Limite discarica (recinzione esistente)
- Limite sedime discarica progetto 2007
- Limite abbancamenti progetto 2007
- Area oggetto di altro intervento
- Vasca "ex FIM" Sup. mq. 5.404
- Vasca "rifiuti non pericolosi" Sup. mq. 3.495
- Nuova paratia di pali vasca "ex FIM"
- Nuova paratia di pali vasca "rifiuti non pericolosi"
- Paratia di pali esistente vasca "rifiuti non pericolosi"
- Setto in terra di divisione tra le vasche
- Nuova recinzione a m. 3.00 dalle nuove palificate (h.1.80 paletti in ferro e rete metallica plastificata)
- ← Pendenza piano appoggio rifiuti 2,0-2,5%
- CS_ Caisaldi esistenti
- CS_ Nuovi caisaldi
- X Tracciati sezioni

COMUNE DI PORTO S. ELPIDIO
Provincia di Fermo

DISCARICA PER RIFIUTI NON PERICOLOSI IN LOC. CASTELLANO
AUTORIZZAZIONE INTEGRATA AMBIENTALE DET. DIR. N°294/RG E
N°116/R5 DEL 12.03.2013

PROVVEDIMENTO AUTORIZZATIVO UNICO REGIONALE AI SENSI
DELL'ART. 27-bis D.LGS. 152/99
IMPIANTI TECNOLOGICI E AMPLIAMENTO DISCARICA PER RIFIUTI
NON PERICOLOSI

PROGETTO DEFINITIVO

SEZIONE C Ampliamento discarica

PLANIMETRIA GENERALE
NUOVE VASCHE
STATO DI PROGETTO

Scala: 1:500

Data: Agosto 2024

Disegnato: Ing. C. Cappelloni Verificato: De Angelis Francesco Revisione n°: Rev.

Nome del Cliente: ...

COMITATO ECO ELPIDENSE s.r.l.
S.P. CORDAISE 40
63821 PORTO S. ELPIDIO

Progettista	ECO ELPIDENSE s.r.l.
Gruppi Progettisti: Botto	Coti Alberto, gestore
Pucci Katherin, botto	Orsini Cappelloni, ingegnere
Bucchi Agnese, ingegnere	Reber Strona, ingegnere

