COMUNE DI PONZANO DI FERMO

Provincia di Fermo

LAVORI DI: MIGLIORAMENTO EFFICIENZA ENERGETICA PUBBLICA ILLUMINAZIONE IN LOC. CAPPARUCCIA

PROGETTO ESECUTIVO

Elaborato di progetto:

CRONOPROGRAMMA LAVORI

Scala:	Data:	Tav:
1:2000	Dicembre 2015	**10**

Committente:
Amm.ne Comunale
Comune di Ponzano di Fermo

Progettista: Ing. Dante Cesetti

ORDINE DEGLI INGEGNERI - PROVINCIA DI FERMO
Dott. Ing. Dante CESETTI
Ingegnere
a - civile ambientale
b - industriale
c - dell'informazione
A171

Ing. Dante Cesetti - Via Pontenovo, 5 - 63833 Montegiorgio (FM) - Tel./Fax 0734 962593 -
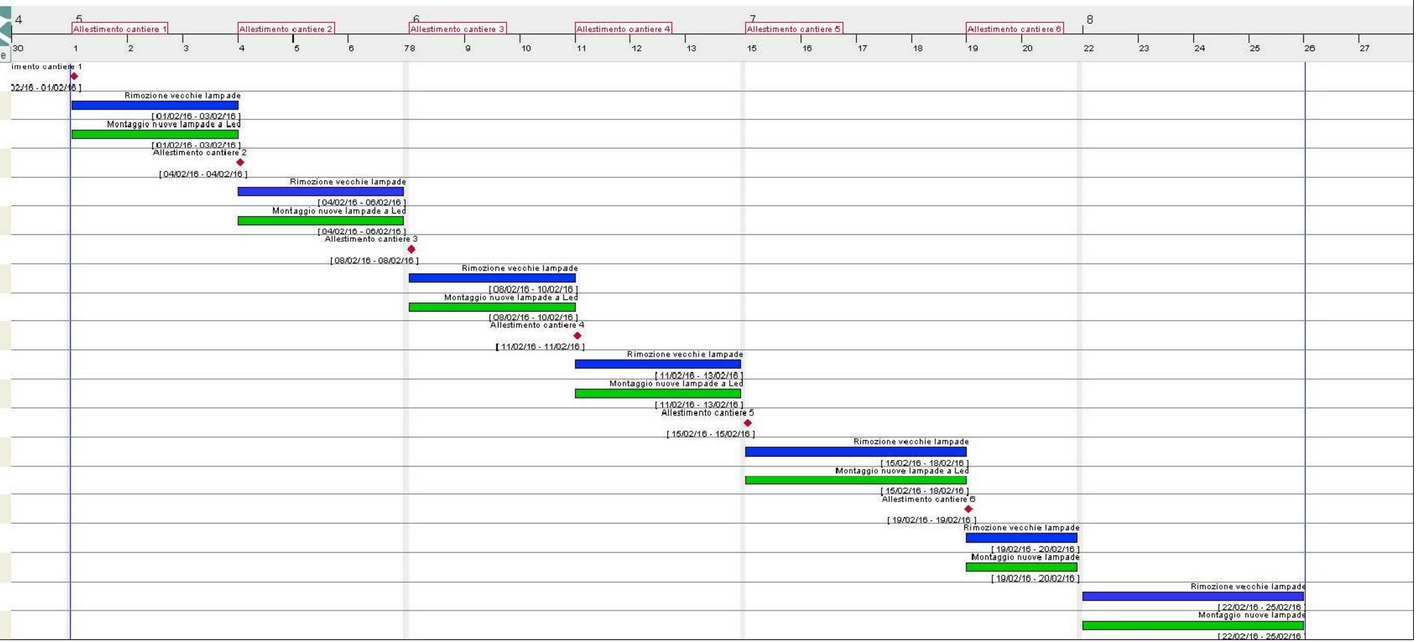
Nome	Data d'inizio	Data di fine
Allestimento cantiere 1	01/02/16	01/02/16
Rimozione vecchie lampade	01/02/16	03/02/16
Montaggio nuove lampade ...	01/02/16	03/02/16
Allestimento cantiere 2	04/02/16	04/02/16
Rimozione vecchie lampade	04/02/16	06/02/16
Montaggio nuove lampade ...	04/02/16	06/02/16
Allestimento cantiere 3	08/02/16	08/02/16
Rimozione vecchie lampade	08/02/16	10/02/16
Montaggio nuove lampade ...	08/02/16	10/02/16
Allestimento cantiere 4	11/02/16	11/02/16
Rimozione vecchie lampade	11/02/16	13/02/16
Montaggio nuove lampade ...	11/02/16	13/02/16
Allestimento cantiere 5	15/02/16	15/02/16
Rimozione vecchie lampade	15/02/16	18/02/16
Montaggio nuove lampade ...	15/02/16	18/02/16
Allestimento cantiere 6	19/02/16	19/02/16
Rimozione vecchie lampade	19/02/16	20/02/16
Montaggio nuove lampade	19/02/16	20/02/16
Rimozione vecchie lampade	22/02/16	25/02/16
Montaggio nuove lampade	22/02/16	25/02/16