PLANIMETRIA GENERALE Scala 1:200

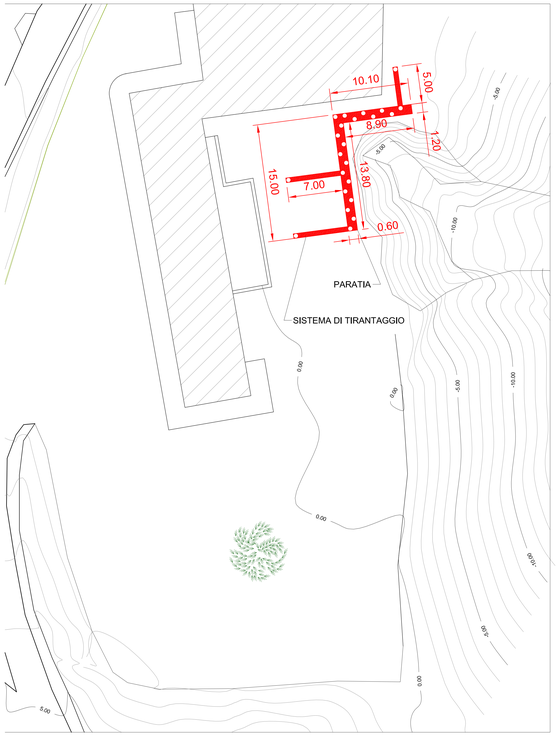

PIANTA DELLA PARATIA Scala 1:50

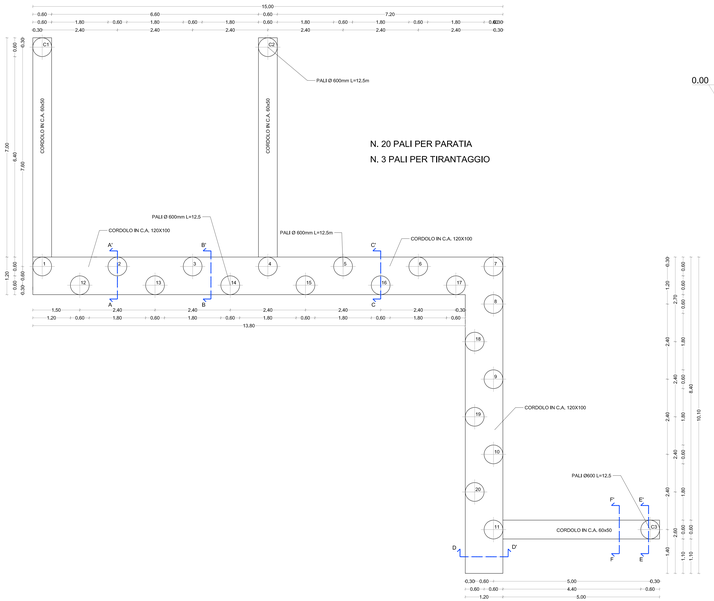

N. 20 PALI PER PARATIA

N. 3 PALI PER TIRANTAGGIO

SEZ. A - A' Scala 1:20
Pali da 1 a 11

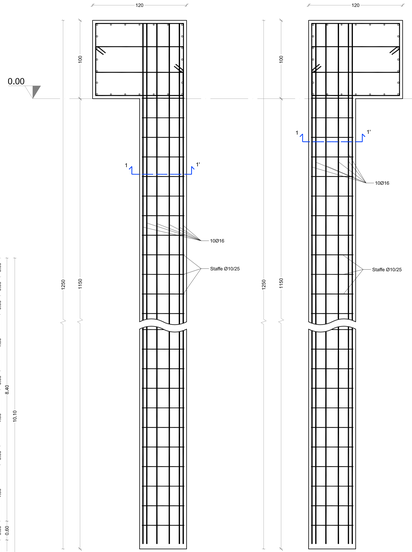

SEZ. C - C' Scala 1:20
Pali da 12 a 20

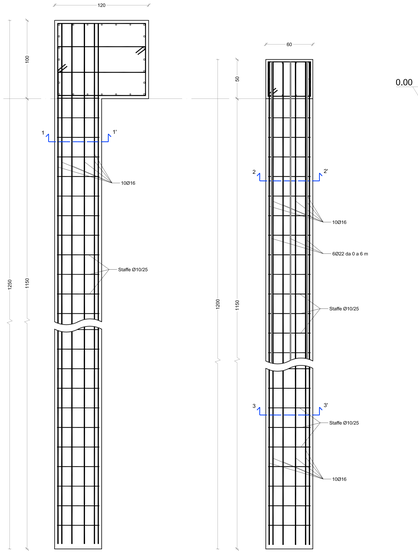

SEZ. E - E' Scala 1:20
Pali C1-C2-C3

SEZ. B - B ' e SEZ. D - D' CORDOLO 120X100 Scala 1:20

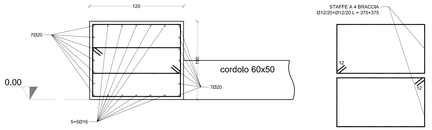

SEZ. F - F' Scala 1:20

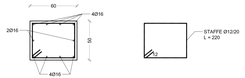

SEZ. 1 - 1' PALO TRIVELLATO Scala 1:20

SEZ. 2 - 2' _ per L da 0,00 a 6 m

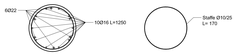

SEZ. 3 - 3' _ per L da 5,5 a 11,5 m

CARATTERISTICHE DEI MATERIALI
CALCESTRUZZO:
- CLASSE C25/30
- RESISTENZA CARATTERISTICA A COMPRESSIONE Rck=30N/mm²
- DIMENSIONE MASSIMA DELL'AGGREGATO 20 mm
- CLASSE DI ESPOSIZIONE XC2
- COPRIFERRO MINIMO 30mm
- CLASSE DI CONSISTENZA ALLO SCARICO (abbassamento al cono di Abrams): S3
- RAPPORTO ACQUA/CEMENTO MASSIMO 0.6
- CONTROLLO DI ACCETTAZIONE TIPO A

ACCIAIO:
BARRE PER CALCESTRUZZO ARMATO
B450C controllato in stabilimento e in cantiere

PER LA REALIZZAZIONE DEI PALI E' OBBLIGATORIO L'USO DEL TUBO GETTO

STUDIO TECNICO

PAOLO MUSICANTI Ingegnere

Via Lorenzoni 31 - 62100 MACERATA - tel e fax:0733/291328

P.IVA 01335920433 e-mail:pmusicanti@inservicedili.it cell. 328/7223508

Committente: COMUNE DI SAN GINESIO	Località: SAN LIBERATO Comune: SAN GINESIO
Oggetto: REALIZZAZIONE OPERA DI CONTENIMENTO PIAZZALE DI PERTINENZA DELL'EREMO DI SAN LIBERATO PER PRONTO INTERVENTO E MESSA IN SICUREZZA PROGETTO INTERVENTI STRUTTURALI DISEGNI ESECUTIVI - PIANTA - DETTAGLI COSTRUTTIVI	Il Tecnico

tavola n°	scala	data	file
U	1:50 - 1:20	DICEMBRE 2014	aggiornamento n. del

I presente disegno rimane di proprietà dell'ing. Paolo Musicanti - riproduzione e pubblicazione vietata