STUDIO TECNICO PAOLONI GEOM. GIAMPIERO
C.da Ete n° 51 - 63023 Fermo
Tel. 0734.229399 - Fax 0734.542002
Pers. 335.7597446
E-mail: studiopaoloni@gmail.com
C.F.: PLN GPR 77H17 D5420 - P. IVA: 01715870448

Il presente progetto è opera dell'ingegno e di proprietà dello STUDIO TECNICO PAOLONI geom. GIAMPIERO. E' vietata la sua riproduzione o copiatura. I trasgressori saranno puniti ai sensi delle Leggi vigenti per violazione dei diritti d'autore.

- PROVINCIA di FERMO -

COMUNE DI FERMO

RICHIESTA A.I.A. ED AMPLIAMENTO IMPIANTO INDUSTRIALE

AI SENSI DEL D. Lgs. 46/2014 ART. 29 COMMA 2

Oggetto:	Sito:	Data:
- Pianta p. terra e copertura stato di progetto -Verifica delle superfici ammissibili e verifica L.R. 7/2014	FERMO (FM) C.DA ETE N. 11/A Foglio 102 Part. 365 366 - 131 - 44	GENNAIO 2015

TAV. A05

Scala elaborati:	Il tecnico progettista:	Proprietà:
1:100 - 1:200 - 1:500	Geom. GIAMPIERO PAOLONI	AUTOTRASPORTI FAGIOLI VINCENZO DI FAGIOLI DANTE & C. SNC
ZONA DI P.R.G. Vigente "D2" ARTIGIANALE		

- ELABORATO ESPLICATIVO AI SENSI DELLA L.R. 7/2014 -

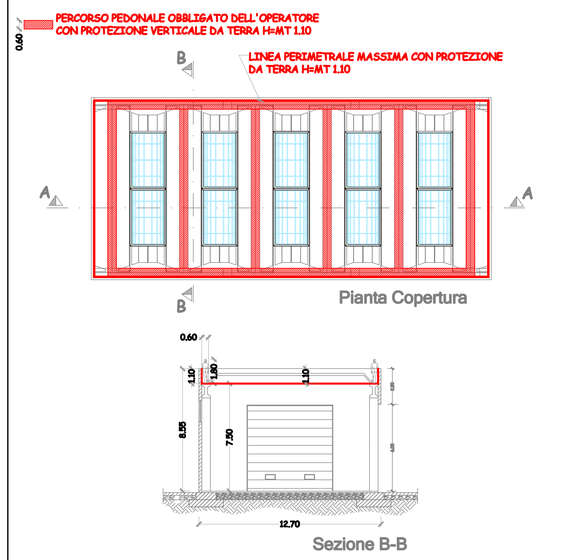

(SCALA 1:200)

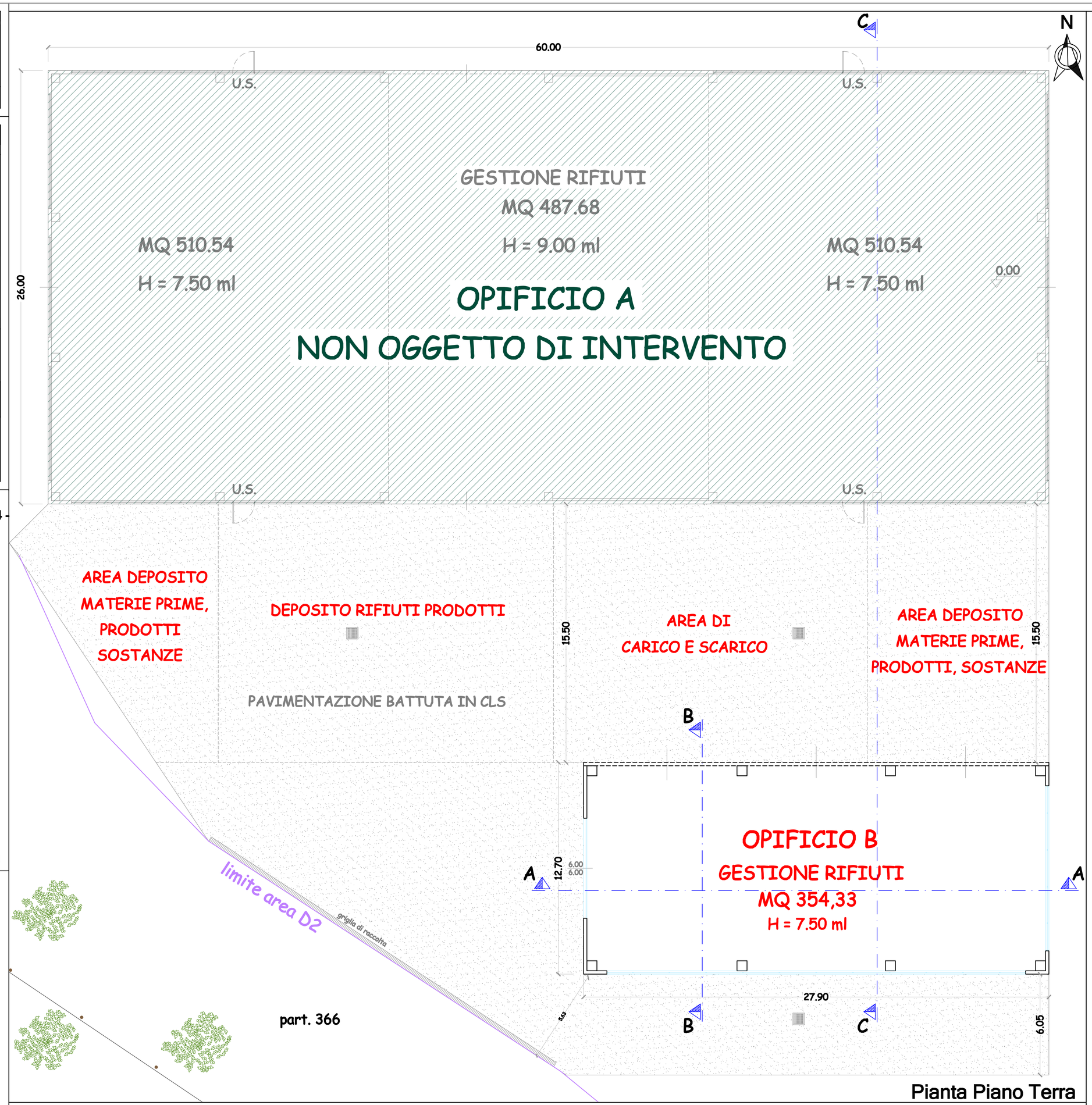

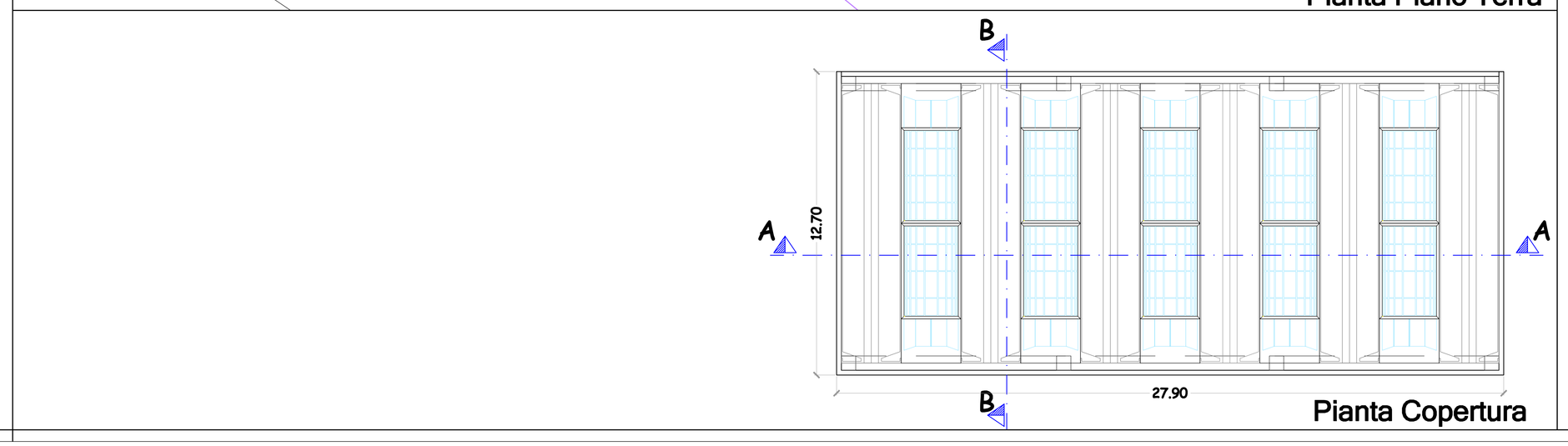

VERIFICA DELLE SUPERFICI AMMISSIBILI PER L'AMPLIAMENTO

Scala 1:500

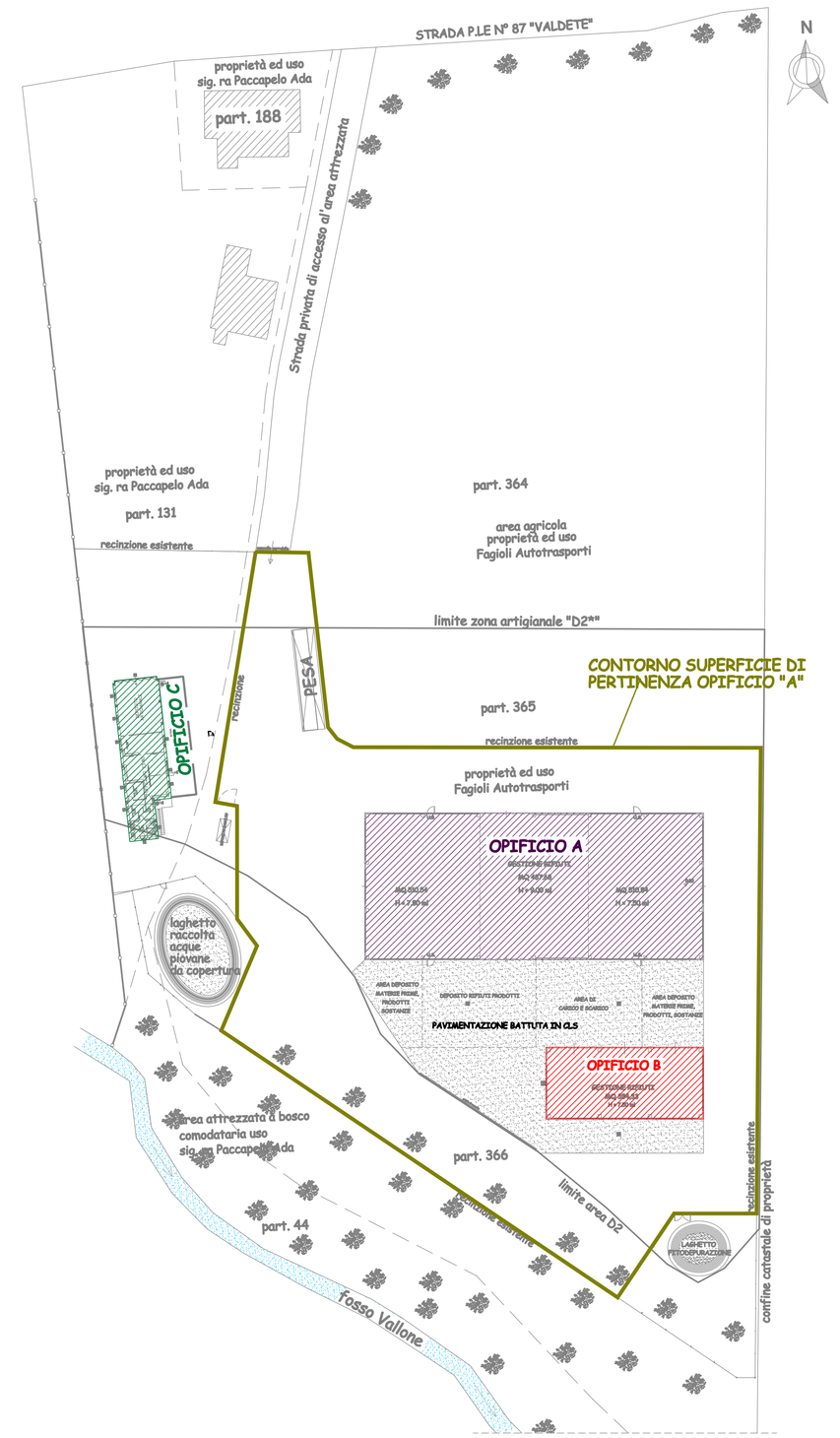

PARAMETRI E VERIFICA DELLE S.U.L. MAX AMMISSIBILI
N.T.A. art. 70 (D2* LOC. ETE) it 0,20 mq/mq =S.t. mq 8.870 x 0.2 = SUL. max opici mq 1.774,00
SUL OPIFICI ESISTENTI OPICIO A = SUL MQ 1560,00 OPICIO C = SUL MQ 212,00 TOTALE SUL OPIFICI ESISTENTI = MQ 1.772,00
SUL RESIDUA ZONA OMOGENEA D2 = MQ 2,00
AMPLIAMENTO PIANO CASA MAX 20% SUL ESISTENTE= SUL ESISTENTE = MQ 1772,00 X 20%= 354,40 MQ SUL PROGETTO DI AMPLIAMENTO MQ 354,33 < MQ 354,40 VERIFICATA

TABELLA PARAMETRI DI PERMEABILITA' RELATIVA ALLA SUPERFICIE DI PERTINENZA DELL'OPIFICIO "A" ESISTENTE
SUPERFICIE TOTALE: MQ 7683
SUPERFICIE PAVIMENTATA: MQ 1425
SUPERFICIE COPERTA (Opifici A + B): MQ 1914
SUPERFICIE DRENANTE: MQ 4344