

PROSPETTO OVEST

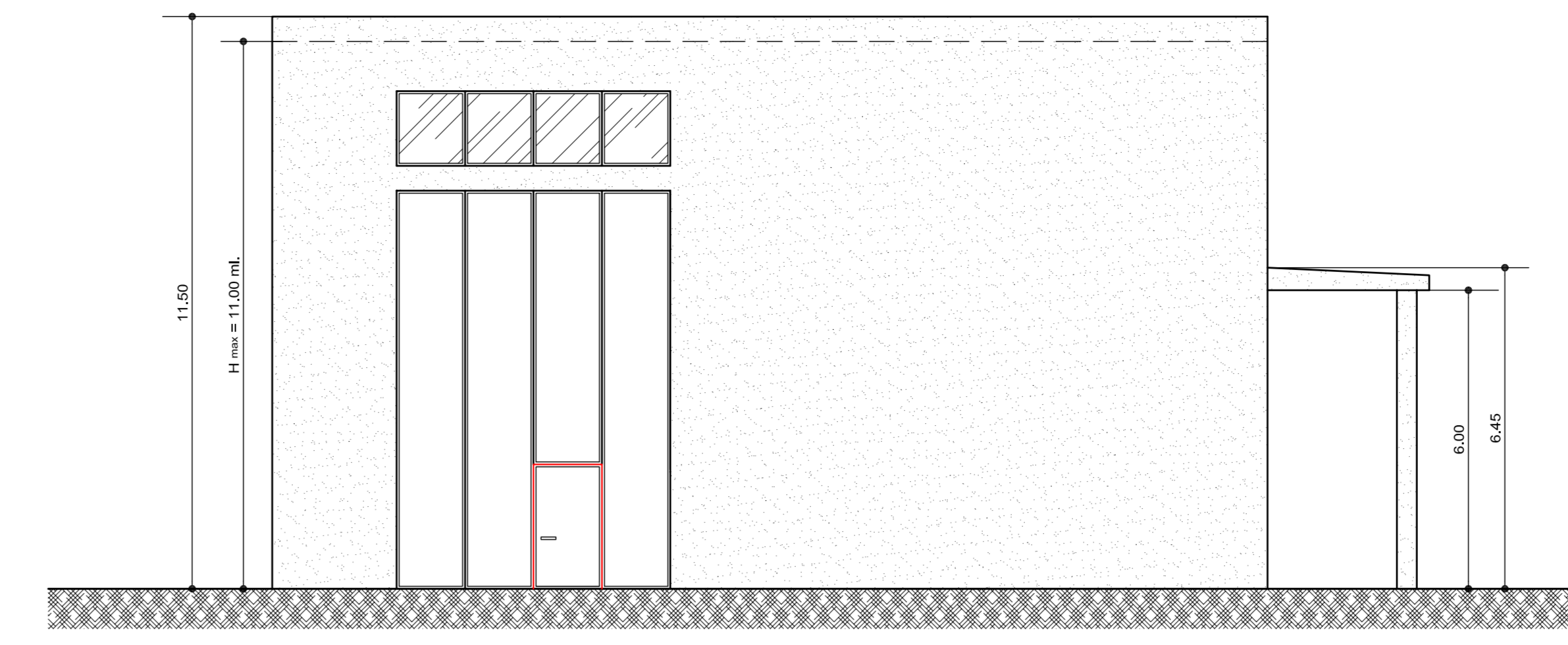

PROSPETTO EST

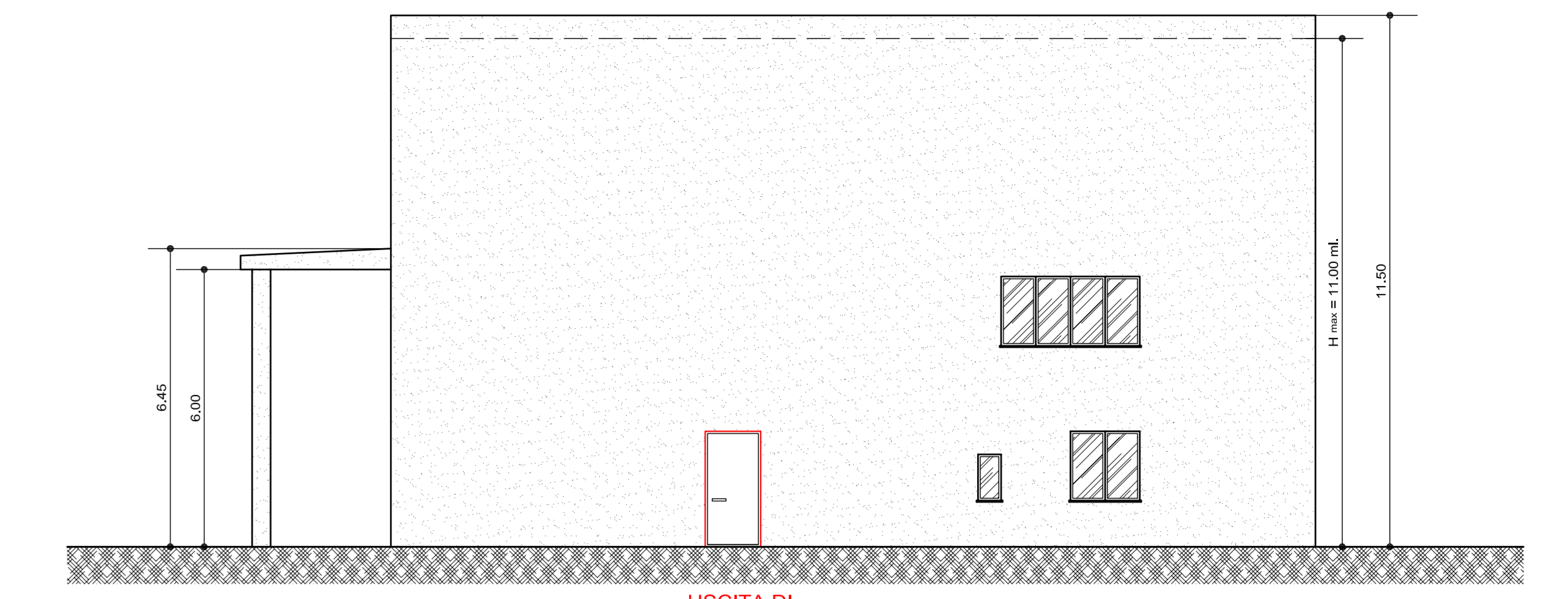

PROSPETTO NORD

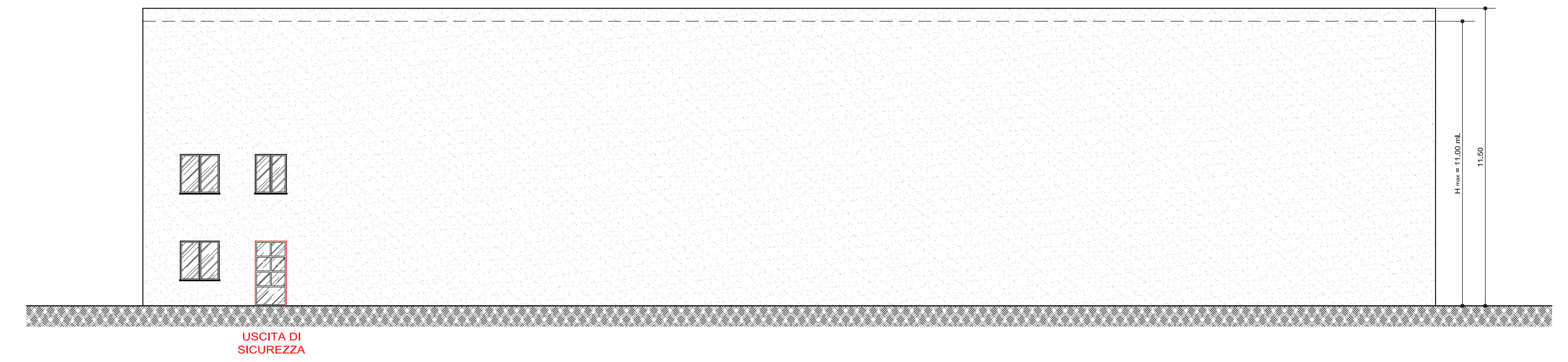

PROSPETTO SUD

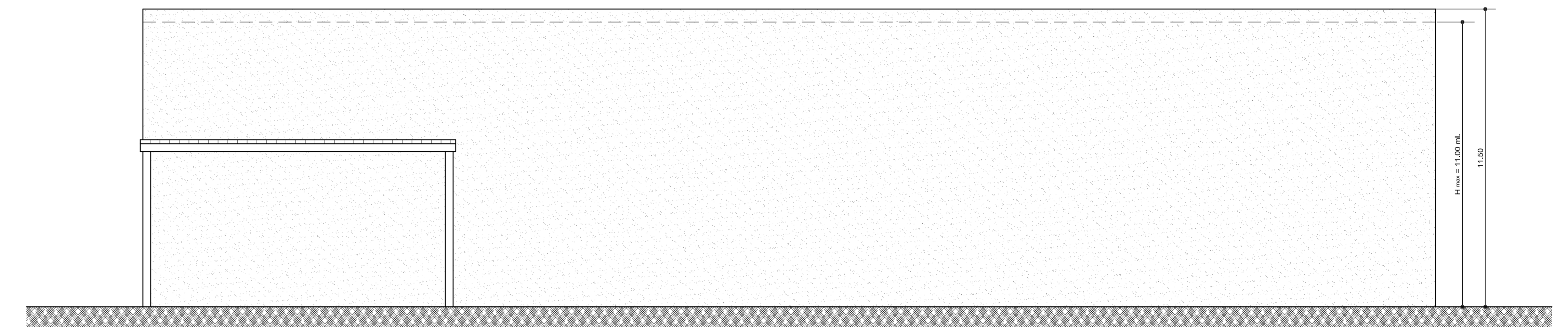

SEZIONE A-A

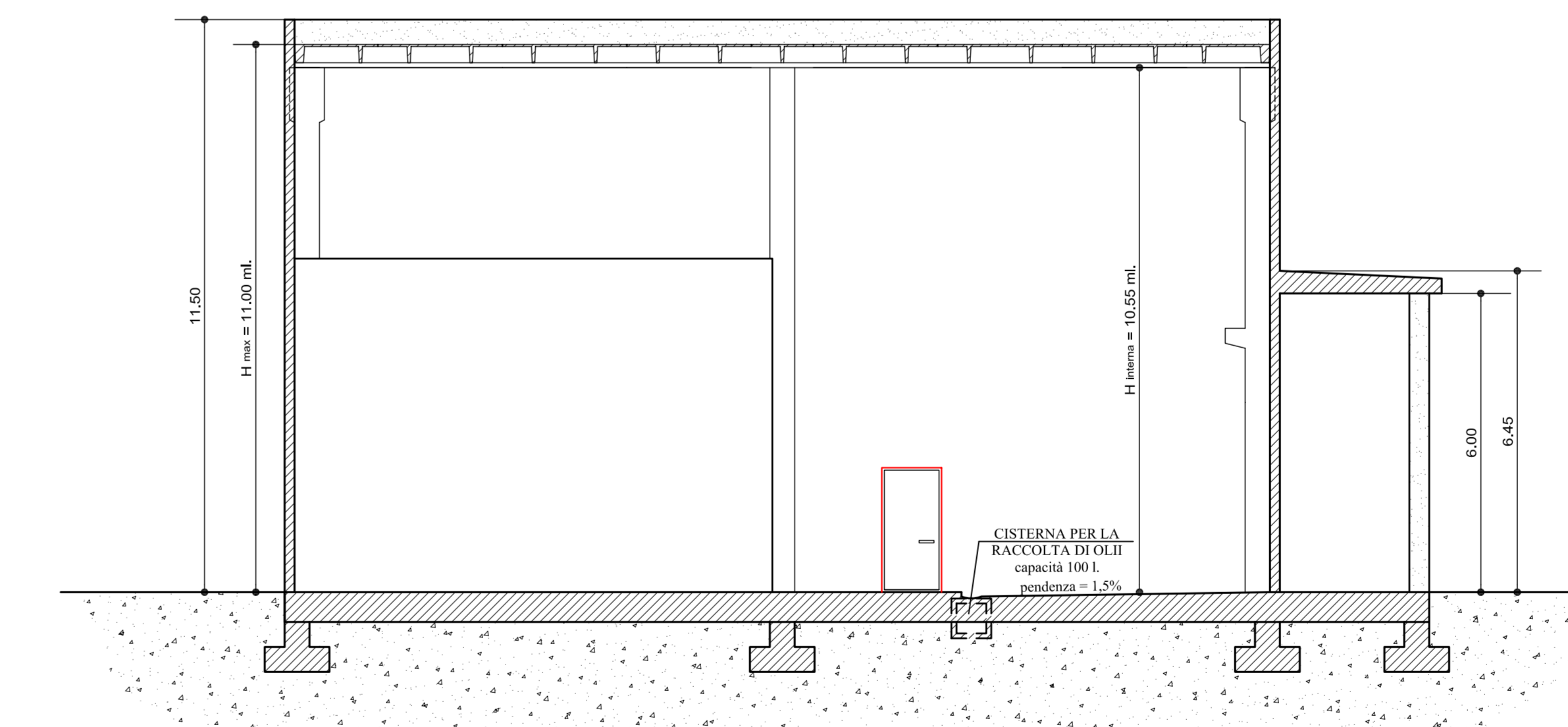

SEZIONE B-B

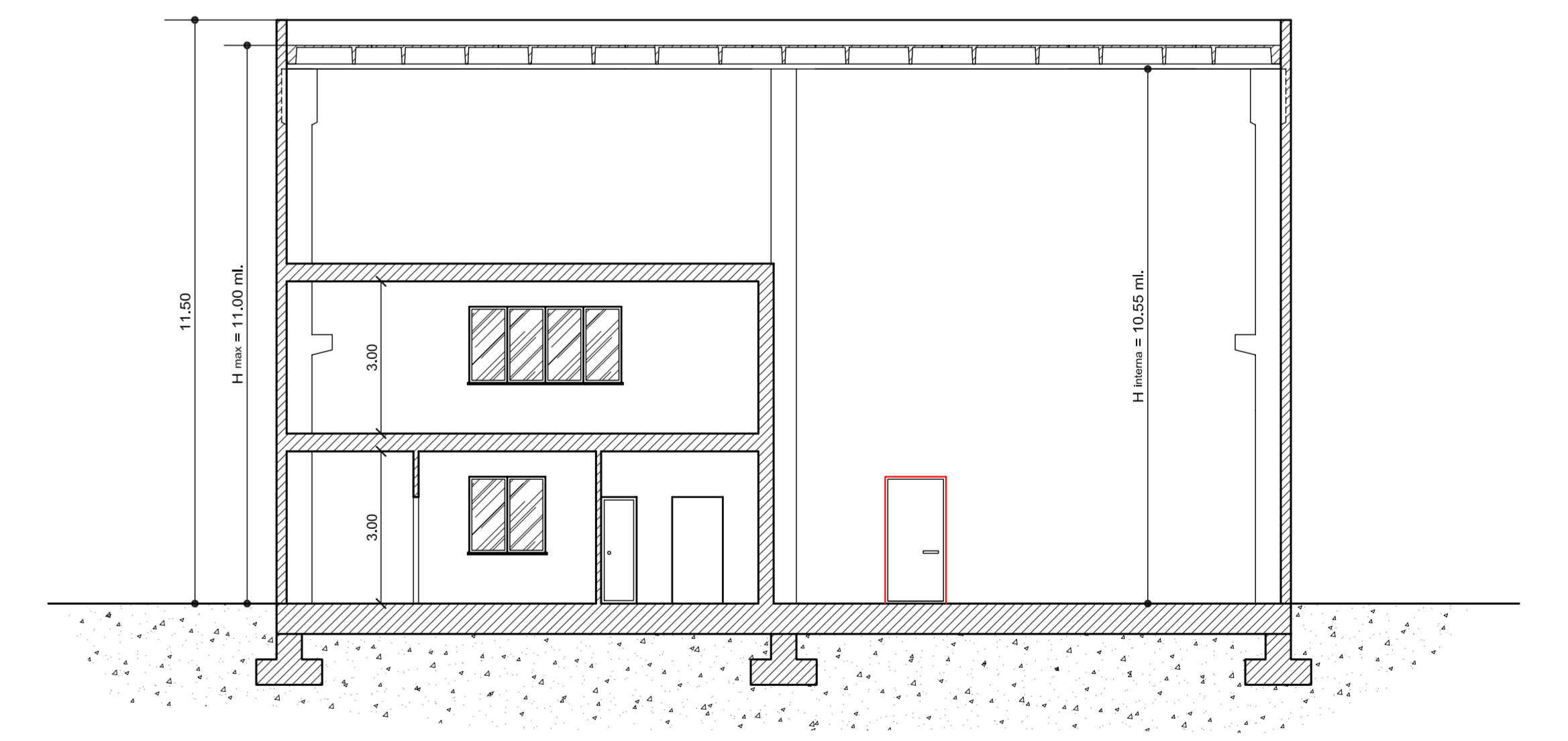

SEZIONE C-C

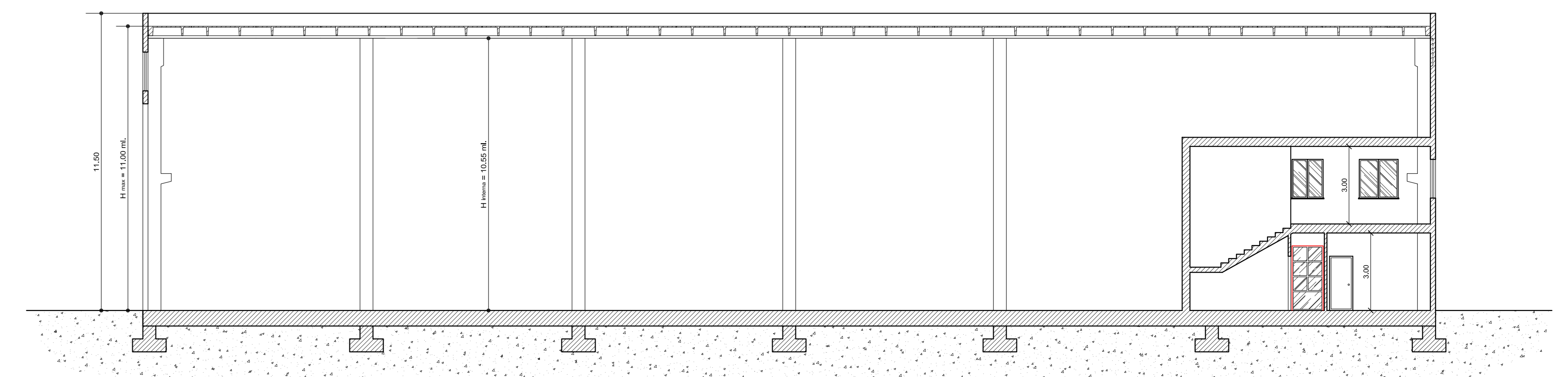

VERIFICA ILLUMINOTECNICA

PIANO	LOCALE	SUPERFICIE	SUP. RICHIESTA	SUP. FINISTRATA
TERRA	UFFICIO 1	10,00 mq	1,25 mq (1/8)	2,25 mq
	UFFICIO 2	14,00 mq	1,75 mq (1/8)	2,25 mq
TERRA	CAPANNONE	879,77 mq	43,99 mq (1/20)	50,50 mq
PRIMO	UFFICIO 3	64,65 mq	8,09 mq (1/8)	8,55 mq

Studio di Progettazione: **Geom. FABIANO ALESSANDRINI** San'Elpidio a Mare - 63811 - (FM) Via Falcone, 19/2

COMUNE DI MONTE URANO
(PROVINCIA DI FERMO)

COSTRUZIONE DI UN NUOVO IMPIANTO DI TRATTAMENTO DEI RIFIUTI CON CORRISPONDENTE DISMISSIONE DI ANALOGO IMPIANTO ESISTENTE
(Art. 208 del D.Lgs. 152/06 e s.m.i., D.Lgs. 209/03 e s.m.i., D.Lgs. 151/05 e s.m.i.)

Tavola **8.b** CORPI DI FABBRICA: FABBRICATO 2 SCALA: 1:100 MAGGIO 2012

UBICAZIONE: Via SAN CRISPINO
PROPRIETA': ROMANELLI TOMMASO, LUCA & C. s.n.c.
P. IVA 01767560442

PER ECOSTUDIO PER LA COMMITENZA IL PROGETTISTA
(il legittimo rappresentante)

