

3

MODELLO 730/2013 redditi 2012

dichiarazione semplificata dei contribuenti che si avvalgono dell'assistenza fiscale



Gli importi devono essere indicati in unità di Euro

CONTRIBUENTE Dichiarante Congiugato dichiarante Dichiarazione congiunta Rappresentante o tutore

CODICE FISCALE DEL CONTRIBUENTE (obbligatorio) **CNGLCI65C49F520Y** Soggetto fiscalmente a carico di altri 730 integrativo (vedere istruzioni) Situazioni particolari CODICE FISCALE DEL RAPPRESENTANTE O TUTORE

COGNOME (per le donne indicare il cognome da nubile) **CANIGOLA** NOME **LICIA** SESSO (M o F) **F**

DATI DEL CONTRIBUENTE DATA DI NASCITA GIORNO **09** MESE **03** ANNO **1965** COMUNE (o Stato estero) DI NASCITA **MONTEGIORGIO** PROVINCIA (sigla) **FM**

STATO CIVILE (Severare la relativa casella) CELIBI/AUBILE 1 CONIUGATO/A 2 VEDOVA/A 3 SEPARATO/A 4 DIVORZIATO/A 5 TUTELATO/A 7 MINORE 8 PROVINCIA (sigla) **FM** C.A.P. **63832**

RESIDENZA ANAGRAFICA COMUNE **MONTEGIORGIO** TIPOLOGIA (Via, piazza, ecc.) **VIA** INDIRIZZO **SAN FILIPPO** NUM. CIVICO **9**

Da compilare solo se variata dal 1/1/2012 alla data di presentazione della dichiarazione

FRAZIONE **III** DATA DELLA VARIAZIONE GIORNO **11** MESE **11** ANNO **2011** Dichiarazione presentata per la prima volta

TELEFONO E POSTA ELETTRONICA TELEFONO PRIVATO **0734** NUMERO **961602** CELLULARE **320 4395336** INDIRIZZO DI POSTA ELETTRONICA

DOMICILIO FISCALE AL 01/01/2012 COMUNE **MONTEGIORGIO** PROVINCIA (sigla) **FM** (F520) CASI PARTICOLARI (vedi regionale)

DOMICILIO FISCALE AL 31/12/2012 COMUNE **MONTEGIORGIO** PROVINCIA (sigla) **FM**

DOMICILIO FISCALE AL 01/01/2013 COMUNE **MONTEGIORGIO** PROVINCIA (sigla) **FM**

FAMILIARI A CARICO Numero figli residenti all'estero a carico del contribuente

BARRARE LA CASELLA	1	2	3	4	5	CODICE FISCALE (il codice del coniuge va indicato anche se non fiscalmente a carico)	MESE A CARICO	MINORE DI 3 ANNI	%	DETRAZIONE 100% AFFIDAMENTO FIGLI
<input type="checkbox"/> C = Coniuge	<input type="checkbox"/>	<input type="checkbox"/>	<input type="checkbox"/>	<input type="checkbox"/>	<input type="checkbox"/>					
<input type="checkbox"/> P1 = Primo figlio	<input checked="" type="checkbox"/>	<input type="checkbox"/>	<input type="checkbox"/>	<input type="checkbox"/>	<input type="checkbox"/>	GSTSF095R67A252I	12		100	
<input type="checkbox"/> F = Figlio	<input type="checkbox"/>	<input type="checkbox"/>	<input checked="" type="checkbox"/>	<input type="checkbox"/>	<input type="checkbox"/>	SGGLRD04T01H211J	12		50	
<input type="checkbox"/> A = Altro	<input type="checkbox"/>	<input type="checkbox"/>	<input type="checkbox"/>	<input checked="" type="checkbox"/>	<input type="checkbox"/>					
<input type="checkbox"/> D = Figlio disabile	<input type="checkbox"/>	<input type="checkbox"/>	<input type="checkbox"/>	<input type="checkbox"/>	<input checked="" type="checkbox"/>					

PERCENTUALE ULTERIORE DETRAZIONE PER FAMIGLIE CON ALMENO 4 FIGLI

DATI DEL SOSTITUTO D'IMPOSTA CHE EFFETTUERA IL CONGUAGLIO CODICE FISCALE **00358530434** COMUNE **MAGLIANO DI TENNA** (E807)

COGNOME e NOME o DENOMINAZIONE **NUOVA RICERCA-AGENZIA RES SOC COOP SOCIALE** NUM. CIVICO **9** C.A.P. **63832**

PROV. **FM** TIPOLOGIA (Via, piazza, ecc.) **VIA** INDIRIZZO **SAN FILIPPO** CODICE SEDE **000**

FRAZIONE **III** NUMERO DI TELEFONO / FAX **0734632508 0734632824** INDIRIZZO DI POSTA ELETTRONICA

QUADRO A REDDITI DEI TERRENI

N. ORD	REDDITO DOMINICALE	TITOLO	REDDITO AGRARIO	POSSESSO		CANONE DI AFFITTO IN REGIME VINCOLISTICO	CASI PARTICOLARI	CONTRIBUZIONE (%)	ESENZIONE INQU	COLTIVAZIONE DIRETTA O I.A.P.
				GIORNI	%					
A1	00		00							
A2	00		00							
A3	00		00							
A4	00		00							
A5	00		00							
A6	00		00							
A7	00		00							
A8	00		00							

Provincia di Fermo
Registro PROVINCIA DI FERMO
0032109 | 09/09/2013
P FM RP FM ZPA A
1.10/2009/ZPA/1

24 ORE SOFTWARE S.p.A. - Via Montebello 91 - 20149 Milano - COPIA CONFORME AL PROVVEDIMENTO AGENZIA DELLE ENTRATE DEL 15/01/2013 e successive modificazioni

(1) Usare in casella 10 il tratto della stessa lettera del riga precedente

QUADRO E ONERI E SPESI

SEZIONE I - SPESE PER LE QUALI SPETTA LA DETRAZIONE D'IMPOSTA DEL 10%

DETERMINATE PATOLOGIE									
E1	SPESE SANITARIE	.00	(vedi istruzioni)	349.00	E9	INTERESSI PER MUTUI CONTRATTI NEL 1997 PER RECUPERO EDILIZIO			.00
E2	SPESE SANITARIE PER FAMILIARI NON A CARICO (vedere istruzioni)			.00	E10	INTERESSI PER MUTUI IPOTECARI PER LA COSTRUZIONE DELL'ABITAZIONE PRINCIPALE			.00
E3	SPESE SANITARIE PER DISABILI			.00	E11	INTERESSI PER PRESTITI O MUTUI AGRARI			.00
E4	SPESE VEICOLI PER DISABILI			.00	E12	ASSICURAZIONI SULLA VITA E CONTRO GLI INFORTUNI			36.00
E5	SPESE PER L'ACQUISTO DI CANI GUIDA			.00	E13	SPESE DI ISTRUZIONE			.00
E6	SPESE SANITARIE RATEIZZATE IN PRESSIONE			.00	E14	SPESE FUNEBRI			.00
E7	INTERESSI PER MUTUI IPOTECARI PER L'ACQUISTO DELL'ABITAZIONE PRINCIPALE			19.00	E15	SPESE PER ADDETTI ALL'ASSISTENZA PERSONALE			.00
E8	INTERESSI PER MUTUI IPOTECARI PER ACQUISTO ALTRI IMMOBILI			.00	E16	SPESE PER ATTIVITA SPORTIVE PRATICATE DAI RAGAZZI			.00
E17	ALTRE SPESE	.00			E18	ALTRE SPESE	.00		
					E19	ALTRE SPESE			.00

SEZIONE II - SPESE E ONERI PER I QUALI SPETTA LA DEDUZIONE DAL REDDITO COMPLESSIVO

C88N - RC valori				Contributi per previdenza complementare					
				Esclusi dal sostituto		Non esclusi dal sostituto			
E21	CONTRIBUTI PREVIDENZIALI ED ASSISTENZIALI	.00							
E22	ASSEGNO AL CONIUGE	.00							
E23	CONTRIBUTI PER ADDETTI AI SERVIZI DOMESTICI E FAMILIARI	.00							
E24	EROGAZIONI LIBERALI A FAVORE DI ISTITUZIONI RELIGIOSE	.00							
E25	SPESE MEDICHE E DI ASSISTENZA DEI PORTATORI DI HANDICAP	.00							
E26	ALTRE ONERI DEDUCIBILI	.00							
E27	DEDUCIBILITA ORDINARIA				577.00				.00
E28	LAVORATORI DI PRIMA OCCUPAZIONE								.00
E29	FONDI IN SQUILIBRIO FINANZIARIO								.00
E30	FAMILIARI A CARICO								.00
E31	FONDO PENSIONE NEGOZIALE DIPENDENTI PUBBLICI								.00

SEZIONE III A - SPESE PER LE QUALI SPETTA LA DETRAZIONE DEL 36% O 41% O 50% (INTERVENTI DI RECUPERO DEL PATRIMONIO EDILIZIO)

Situazioni particolari									
Anno	Periodo	Codice fiscale	Ved. istruzioni	Codice	Anno	Rideterminazione rate	N. rate	Spese	N. di ordine immobile
1	2	3	4	5	6	7	8	9	10
E41	2006	2					7	2.934.00	
E42									.00
E43									.00
E44									.00

SEZIONE III B - DATI CATASTALI IDENTIFICATIVI DEGLI IMMOBILI E ALTRI DATI PER FRUIRE DELLA DETRAZIONE DEL 36% O 50%

CONDUTTORE (estremi registrazione contratto)		DOMANDA ACCATASTAMENTO	
DATA	SERIE E SOTTO NUMERO	DATA	NUMERO
E53			

SEZIONE IV - SPESE PER LE QUALI SPETTA LA DETRAZIONE D'IMPOSTA DEL 55% (INTERVENTI DI RISPARMIO ENERGETICO)

TIPO INTERVENTO	ANNO	CASI PARTICOLARI	RIDETERMINAZIONE RATE	RIPARTIZIONE RATE	NUMERO RATE	SPESA
E61						.00
E62						.00
E63						.00

SEZIONE V - DATI PER FRUIRE DELLE DETRAZIONI D'IMPOSTA PER CANONI DI LOCAZIONE

INQUILINI DI ALLOGGI ADIBITI AD ABITAZIONE PRINCIPALE	TIPUSIA	N. DI GIORNI	PERCENTUALE	E72	LAVORATORI DIPENDENTI CHE TRASFERISCONO LA RESIDENZA PER MOTIVI DI LAVORO	N. DI GIORNI	PERCENTUALE
E71							

SEZIONE VI - DATI PER FRUIRE DI ALTRE DETRAZIONI D'IMPOSTA

DETRAZIONI PER SPESE DI MANTENIMENTO DEI CANI GUIDA	E73	SPESE ACQUISTO MOBILI, ELETTRODOMESTICI, TV, COMPUTER (ANNO 2000)	E83	ALTRE DETRAZIONI
E81		.00		

3

MODELLO 730-3 redditi 2012
prospetto di liquidazione relativo alla assistenza fiscale prestata

Modello N.

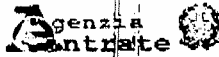

Impegno ad informare il contribuente di eventuali comunicazioni dell'Agenzia delle Entrate relative alla presente dichiarazione

730 rettificativo

730 integrativo

SOSTITUTO D'IMPOSTA O C.A.F. O PROFESSIONISTA ABILITATO 04415631003

CODICE FISCALE

COGNOME E NOME O DENOMINAZIONE

N. DI ISCRIZIONE ALL'ALBO DEI CAF 00018

CAF CISL SRL

RESPONSABILE ASSISTENZA FISCALE RMG5FNC42E04H501H

FRANCO ROMAGNOLI

DICHIARANTE CNGLCI65C49F520Y

CANIGOLA LICIA

CONIUGE DICHIARANTE

RIEPILOGO DEI REDDITI

	DICHIARANTE	CONIUGE
1 REDDITI DOMINICALI	00	00
2 REDDITI AGRARI	00	00
3 REDDITI DEI FABBRICATI	00	00
4 REDDITI DI LAVORO DIPENDENTE E ASSIMILATI	15.697,00	00
5 ALTRI REDDITI	00	00
6 IMPONIBILE CEDOLARE SECCA	00	00

CALCOLO DEL REDDITO IMPONIBILE E DELL'IMPOSTA LORDA

	DICHIARANTE	CONIUGE
11 REDDITO COMPLESSIVO	15.697,00	00
13 ONERI DEDUCIBILI	00	00
14 REDDITO IMPONIBILE	15.697,00	00
15 Compensi per attività sportive dilettantistiche con ritenuta a titolo d'imposta	00	00
16 IMPOSTA LORDA	3.638,00	00

CALCOLO DETRAZIONI E CREDITI D'IMPOSTA

	DICHIARANTE	CONIUGE
21 Detrazione per coniuge a carico	00	00
22 Detrazione per figli a carico	1.029,00	00
23 Ulteriore detrazione per figli a carico	00	00
24 Detrazione per altri familiari a carico	00	00
25 Detrazione per redditi di lavoro dipendente	1.315,00	00
26 Detrazione per redditi di pensione	00	00
27 Detrazione per redditi assimilati a quelli di lavoro dipendente e altri redditi	00	00
28 Detrazione per gli oneri di cui alla sezione I del quadro E	52,00	00
29 Detrazione per gli oneri di cui alla sezione III del quadro E	105,00	00
30 Detrazione per gli oneri di cui alla sezione IV del quadro E	00	00
31 Detrazioni per canoni di locazione di cui alla sezione V del quadro E	00	00
32 Altre detrazioni di cui alla sezione VI del quadro E	00	00
33 Detrazione per il personale del comparto sicurezza, difesa e soccorso	00	00
34 Credito d'imposta per il riacquisto della prima casa	00	00
35 Credito d'imposta per l'incremento dell'occupazione	00	00
36 Credito d'imposta reintegro anticipazioni fondi pensione	00	00
37 Credito d'imposta per mediazioni	00	00
38 TOTALE DETRAZIONI E CREDITI D'IMPOSTA	2.501,00	00

CALCOLO DELL'IMPOSTA NETTA E DEL RIGO DIFFERENZA

	DICHIARANTE	CONIUGE
51 IMPOSTA NETTA	1.137,00	00
52 Credito d'imposta per altri immobili - Sistema Abruzzo	00	00
53 Credito d'imposta per l'abitazione principale - Sistema Abruzzo	00	00
54 Credito d'imposta per imposte pagate all'estero	00	00
55 Credito d'imposta per canoni non percepiti	00	00
56 RITENUTE	1.568,00	00
57 DIFFERENZA	-431,00	00
58 ECCEDENZA DELL'IRPEF RISULTANTE DALLA PRECEDENTE DICHIARAZIONE	00	00
59 ACCONTI VERSATI	00	00
60 RESTITUZIONE BONUS	00	00

CALCOLO DELLE ADDIZIONALI REGIONALE E COMUNALE ALL'IRPEF

	DICHIARANTE	CONIUGE
71 REDDITO IMPONIBILE	15.697,00	00
72 ADDIZIONALE REGIONALE ALL'IRPEF DOVUTA	194,00	00
73 ADDIZIONALE REGIONALE ALL'IRPEF RISULTANTE DALLA CERTIFICAZIONE	193,00	00
74 ECCEDENZA DELL'ADDIZIONALE REGIONALE ALL'IRPEF RISULTANTE DALLA PRECEDENTE DICHIARAZIONE	00	00
75 ADDIZIONALE COMUNALE ALL'IRPEF DOVUTA	126,00	00
76 ADDIZIONALE COMUNALE ALL'IRPEF RISULTANTE DALLA CERTIFICAZIONE E/O VERSATA	118,00	00
77 ECCEDENZA DELL'ADDIZIONALE COMUNALE ALL'IRPEF RISULTANTE DALLA PRECEDENTE DICHIARAZIONE	00	00
78 ACCONTO ADDIZIONALE COMUNALE ALL'IRPEF PER IL 2013	38,00	00
79 ACCONTO PER L'ADDIZIONALE COMUNALE 2013 RISULTANTE DALLA CERTIFICAZIONE	36,00	00

CEDOLARE SECCA LOCAZIONI / CONTRIBUTO DI SOLIDARIETA

	DICHIARANTE	CONIUGE
81 CEDOLARE SECCA DOVUTA	00	00
82 ECCEDENZA CEDOLARE SECCA RISULTANTE DALLA PRECEDENTE DICHIARAZIONE	00	00

24 ORE SOFTWARE S.p.A. - Via Monie Rosa 91 - 20149 Milano - COPIA CONFORME AL PROVVEDIMENTO AGENZIA DELLE ENTRATE DEL 15/01/2013 e successive modificazioni

-431,00

GUIDA ALLA LETTURA DEL PROSPETTO DI LIQUIDAZIONE

DATI IDENTIFICATIVI

Sono riportati il codice fiscale, il cognome e il nome o la denominazione del sostituto d'imposta o del CAF o del professionista abilitato che ha prestato l'assistenza fiscale.

Per il CAF viene anche riportato il numero di iscrizione al relativo Albo. Sono, inoltre, riportati il codice fiscale, il cognome e il nome del contribuente e, in caso di dichiarazione congiunta, del coniuge dichiarante, ai quali è stata prestata l'assistenza fiscale. L'impegno da parte del soggetto che ha prestato l'assistenza fiscale (CAF o professionista abilitato) ad informare il contribuente di eventuali comunicazioni dell'Agenzia delle entrate relative alla presente dichiarazione, è attestato dalla barratura della relativa casella.

RIEPILOGO DEI REDDITI

Sono riportati per ciascun tipo di reddito gli importi determinati sulla base di quanto indicato nei corrispondenti quadri del contribuente, che concorrono alla determinazione del reddito complessivo ai fini IRPEF. Inoltre viene riportato l'ammontare del reddito dei fabbricati locati con applicazione della cedolare secca, che quindi non concorre alla formazione del reddito complessivo. In caso di dichiarazione congiunta sono riportati anche gli importi dei redditi del coniuge dichiarante.

CALCOLO DEL REDDITO IMPONIBILE E DELL'IMPOSTA LORDA

Sono riportati i dati per la determinazione del reddito imponibile e della relativa imposta dovuta. L'importo del reddito imponibile è ottenuto sottraendo dal reddito gli oneri deducibili sulla base di quanto indicato nella SEZ. II del quadro E del Mod. 730. L'imposta lorda è calcolata sulla base delle aliquote corrispondenti agli scaglioni di reddito.

CALCOLO DETRAZIONI E CREDITI D'IMPOSTA

L'imposta netta è ottenuta sottraendo dall'imposta lorda:

- le detrazioni per carichi di famiglia (art. 12 del TUIR);
- le detrazioni per redditi di lavoro dipendente e assimilati, di pensione e altri redditi (art. 13 del TUIR);
- la detrazione per oneri determinata sulla base di quanto indicato nella SEZ. I, nella SEZ. III e nella SEZ. IV, V e VI del quadro E del Mod. 730;
- la detrazione per il personale del comparto sicurezza, difesa e soccorso (rigo C14);
- il credito d'imposta per il riacquisto della prima casa (rigo G1);
- il credito d'imposta per il reintegro delle anticipazioni sui fondi pensione (rigo G3);
- il credito d'imposta per l'incremento dell'occupazione (rigo G7);
- il credito d'imposta per le mediazioni (rigo G8).

CALCOLO DELL'IMPOSTA NETTA E DEL RIGO DIFFERENZA

Dall'importo dell'imposta netta vengono sottratti:

- i crediti d'imposta per gli immobili colpiti dal sisma verificatosi in Abruzzo (righi G5 e G6);
- i crediti d'imposta per i redditi prodotti all'estero determinato sulla base di quanto indicato nel quadro G, sezione III;
- il credito d'imposta per i canoni non percepiti (rigo G2);
- le ritenute già effettuate dal sostituto d'imposta all'atto della corrispondenza della ritenzione o della pensione e degli altri ammontamenti;
- le ritenute relative ai redditi diversi da quelli di lavoro dipendente o di pensione, dichiarate nei quadri D e J del Mod. 730;
- l'eccedenza risultante dalla precedente dichiarazione;
- gli acconti versati tramite il sostituto d'imposta ovvero direttamente dal contribuente.

CALCOLO DELL'ADDITIONALE REGIONALE ALL'IRPEF E DELL'ADDITIONALE COMUNALE ALL'IRPEF

È riportato:

- l'importo del reddito sul cui sono dovute l'addizionale regionale e l'addizionale comunale all'IRPEF;
- l'importo dovuto dell'addizionale regionale all'IRPEF;
- l'addizionale regionale all'IRPEF risultante dalla certificazione;
- l'eccedenza di addizionale regionale all'IRPEF risultante dalla precedente dichiarazione;
- l'importo dovuto dell'addizionale comunale all'IRPEF;
- l'addizionale comunale all'IRPEF risultante dalla certificazione;
- l'eccedenza di addizionale comunale all'IRPEF risultante dalla precedente dichiarazione;
- l'acconto dell'addizionale comunale all'IRPEF per il 2013;
- l'acconto per l'addizionale comunale all'IRPEF 2013 risultante dalla certificazione.

CEDOLARE SECCA LOCAZIONI

Sono riportati l'ammontare della cedolare secca dovuta, l'eccedenza risultante dalla precedente dichiarazione e l'importo degli acconti della cedolare secca versati per il 2012.

CONTRIBUTO DI SOLIDARIETA

Sono riportati la base imponibile su cui calcolare il contributo di solidarietà, l'importo del contributo dovuto e l'importo del contributo risultante dalla certificazione.

LIQUIDAZIONE DELLE IMPOSTE DEL DICHIARANTE E DEL CONIUGE

È riportato il risultato contabile del calcolo dell'IRPEF e delle addizionali all'IRPEF che saranno trattenute ovvero rimborsate dal sostituto d'imposta.

Nel caso di compilazione del quadro IMU, l'eventuale credito relativo a ciascuna imposta è riportato tra l'ammontare che può essere utilizzato in compensazione con il mod. F24 per il versamento dell'IMU e l'ammontare che sarà rimborsato dal sostituto d'imposta.

Sono indicati gli importi della prima e della seconda o unica rata di acconto IRPEF che saranno trattenuti, alle scadenze dovute, dal sostituto d'imposta.

È indicato l'eventuale acconto del 20 per cento sui redditi soggetti a tassazione separata della SEZ. II del quadro D.

È indicato l'acconto dell'addizionale comunale IRPEF 2013 che sarà trattenuto, alla scadenza dovuta, dal sostituto d'imposta.

È indicato l'ammontare dell'imposta sostitutiva relativa ai compensi percepiti per l'incremento della produttività.

È riportato l'ammontare della cedolare secca sulle locazioni che sarà trattenuta o rimborsata dal sostituto d'imposta. Sono indicati gli importi della prima e della seconda o unica rata di acconto della cedolare secca per il 2013 che saranno trattenuti, alle scadenze dovute, dal sostituto d'imposta.

È riportato l'ammontare del contributo di solidarietà che sarà trattenuto dal sostituto d'imposta.

È inoltre indicato il numero delle rate richieste per i versamenti del saldo e degli eventuali acconti.

ALTRI DATI

Sono riportati i dati relativi all'ammontare residuo dei crediti d'imposta per il riacquisto della prima casa, per l'incremento dell'occupazione, per gli immobili colpiti dal sisma in Abruzzo, per il reintegro delle anticipazioni sui fondi pensione e per le mediazioni che il contribuente può utilizzare in compensazione ovvero riportare nella successiva dichiarazione dei redditi.

È indicato l'ammontare complessivo delle spese sanitarie per le quali si è fruito dalla rateizzazione nella presente dichiarazione; tale importo dovrà essere riportato nella successiva dichiarazione dei redditi mod. 730 per fruire della seconda rata della detrazione spettante.

È indicato il reddito di riferimento (somma di reddito complessivo e base imponibile della cedolare secca) per la determinazione delle detrazioni commisurate al reddito (es. detrazioni per carichi di famiglia e lavoro) e di altri benefici collegati al possesso di requisiti reddituali, quali ad esempio l'ISEE.

Sono presentati i dati relativi al credito per imposte pagate all'estero, con distinta indicazione dello Stato e dell'anno di produzione del reddito estero; tali informazioni dovranno essere utilizzate nelle successive dichiarazioni dei redditi qualora il contribuente intenda fruire del credito d'imposta per redditi prodotti all'estero.

Sono indicati i redditi fondiari relativi a terreni non affittati e fabbricati non locati, nonché il reddito dell'abitazione principale e delle relative pertinenze, non imponibili in quanto l'IRPEF e le relative addizionali sono sostituite dall'IMU. Tali informazioni possono assumere rilievo nell'ambito di prestazioni previdenziali e assistenziali.

RISULTATO DELLA LIQUIDAZIONE

Nel prospetto viene indicato l'ammontare dell'importo che sarà trattenuto o rimborsato dal datore di lavoro o dall'ente pensionistico in busta paga.

Nel caso di dichiarazione presentata in forma congiunta, nel prospetto è indicato un unico importo complessivo che tiene conto della liquidazione delle imposte di entrambi i coniugi.

Nel caso di compilazione del quadro IMU, sono riportati i dati relativi agli importi a credito che devono essere utilizzati per la compilazione del mod. F24 ai fini del pagamento dell'IMU. In particolare per ogni credito sono riportati il codice tributo, l'anno di riferimento ed il relativo importo; per i crediti relativi alle addizionali regionale e comunale è inoltre riportato il codice regione/comune.

3

MODELLO 730-1 redditi 2012
Scheda per la scelta della destinazione
dell'8 per mille dell'IRPEF e del 5 per mille dell'IRPEF

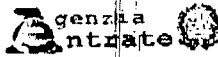

Da consegnare unitamente alla dichiarazione
Mod. 730/2013 al sostituto d'imposta, al
C.A.F. o al professionista abilitato, utilizzando
l'apposta busta chiusa contrassegnata sui
tembi di chiusura.

24 ORE SOFTWARE S.p.A. - Via Monte Rosa 91, 20149 Milano - COPIA CONFORME AL PROVVEDIMENTO AGENZIA DELLE ENTRATE DEL 15/01/2013 e successive modificazioni

CONTRIBUENTE CODICE FISCALE (obbligatorio) CNGLC165C49F520Y
NOME SEBBO (M o F)
COGNOME (per le donne indicare il cognome da nubile)
DATI ANAGRAFICI CANIGOLA LICIA
DATA DI NASCITA GIORNO MESE ANNO 09 03 1965
COMUNE (o Stato estero) DI NASCITA MONTEGIORGIO
PROVINCIA (sigla) FM

LA SCELTA DELLA DESTINAZIONE DELL'OTTO PER MILLE DELL'IRPEF E QUELLA DEL CINQUE PER MILLE DELL'IRPEF
NON SONO IN ALCUN MODO ALTERNATIVE FRA LORO. PERTANTO POSSONO ESSERE ESPRESSE ENTRAMBE LE SCELTE

SCELTA PER LA DESTINAZIONE DELL'OTTO PER MILLE DELL'IRPEF (in caso di scelta FIRMARE in UNO degli spazi sottostanti)
Stato Chiesa cattolica Unione Chiese cristiane avventiste del 7° giorno Assemblee di Dio in Italia
Chiesa Valdese unione delle chiese metodiste e valdesi Chiesa Evangelica Luterana in Italia Unione Comunità Ebraiche Italiane Sacra arcidiocesi ortodossa d'Italia ed Esarcato per l'Europa Meridionale
Chiesa Apostolica in Italia Unione Cristiana Evangelica Battista d'Italia

In aggiunta a quanto indicato nell'informativa sul trattamento dei dati, contenuta nel paragrafo 9 del capitolo I delle Istruzioni,
si precisa che i dati personali del contribuente verranno utilizzati solo dall'Agenzia delle Entrate per attuare la scelta.

AVVERTENZE Per esprimere la scelta a favore di una delle dieci Istituzioni beneficiarie della quota dell'otto per mille dell'IRPEF, il
contribuente deve apporre la propria firma nel riquadro corrispondente. La scelta deve essere fatta esclusivamente per una delle
istituzioni beneficiarie.
La mancanza della firma in uno dei dieci riquadri previsti costituisce scelta non espressa da parte del contribuente. In tal caso, la ri-
partizione della quota d'imposta non attribuita è stabilita in proporzione alle scelte espresse. La quota non attribuita spettante alle
Assemblee di Dio in Italia e alla Chiesa Apostolica in Italia è devoluta alla gestione statale.

SCELTA PER LA DESTINAZIONE DEL CINQUE PER MILLE DELL'IRPEF (in caso di scelta FIRMARE in UNO degli spazi sottostanti)
Sostegno del volontariato e delle altre organizzazioni non lucrative di utilità sociale, delle associazioni di promozione sociale e delle associazioni e fondazioni riconosciute che operano nei settori di cui all'art. 10, c. 1, lett. a), del D.Lgs. n. 460 del 1997
Finanziamento della ricerca scientifica o della università
FIRMA
Codice fiscale del beneficiario (eventuale)
Finanziamento della ricerca sanitaria
Finanziamento delle attività di tutela, promozione e valorizzazione dei beni culturali e paesaggistici
FIRMA
Codice fiscale del beneficiario (eventuale)
Sostegno delle attività sociali svolte dal comune di residenza
Sostegno alle associazioni sportive dilettantistiche riconosciute ai fini sportivi dal CONI a norma di legge che svolgono una rilevante attività di interesse sociale
FIRMA
Codice fiscale del beneficiario (eventuale)

In aggiunta a quanto indicato nell'informativa sul trattamento dei dati, contenuta nel paragrafo 9 del capitolo I delle Istruzioni,
si precisa che i dati personali del contribuente verranno utilizzati solo dall'Agenzia delle Entrate per attuare la scelta.

AVVERTENZE Per esprimere la scelta a favore di una delle finalità destinarie della quota del cinque per mille dell'IRPEF, il contri-
buente deve apporre la propria firma nel riquadro corrispondente. Il contribuente ha inoltre la facoltà di indicare anche il codice fiscale
di un soggetto beneficiario. La scelta deve essere fatta esclusivamente per una delle finalità beneficiarie.



AUTOCERTIFICAZIONE

(Rilasciata ai sensi degli artt. 46 e seguenti del D.P.R. 28.12.2000, n. 445)

Il sottoscritto CANIGOLA LUCIA

Nato a MONTEGIORGIO

Prov. FM, il 09/03/1965

e residente in MONTEGIORGIO

(FM) VIA SOLFERINO 19

codice fiscale CNGLC165C49F520Y

consapevole delle conseguenze civili, penali e fiscali, conseguenti ad una falsa dichiarazione, sotto la propria responsabilità dichiara quanto segue:

(E7) - Il contratto di mutuo ipotecario e' stato stipulato per l'acquisto dell'abitazione principale, l'immobile oggetto del mutuo ipotecario e' stato destinato ad abitazione principale entro i termini di legge previsti in funzione della data di stipula e le condizioni di detraibilita' degli interessi quantificavano anche per l'anno d'imposta 2012.

DICHIARAZIONE DI RESPONSABILITA'

- Il contribuente dichiara inoltre che i familiari indicati nel relativo quadro sono effettivamente a suo carico, non avendo percepito, nel corso del 2012, un reddito superiore a 2.840,51 euro che la misura del carico fiscale per i figli, se diversa da 50%, e' stata concordata con l'altro genitore

Data: 10/06/2013

In fede

Estremi del documento:



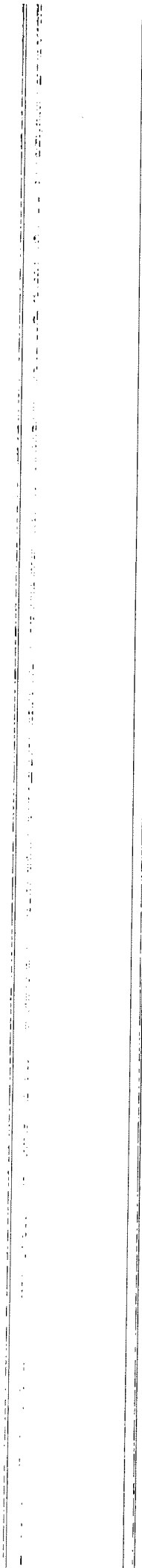



CONFERIMENTO DI INCARICO

Il sottoscritto CANIGOLA LICIA nato a MONTEGIORGIO
 il 09/03/1965 residente a MONTEGIORGIO (FM) in via
VIA SOLFERINO 19 C.A.P. 63833
 conferisce incarico alla Società/Sede periferica CAF
LABOR SERVICE SRL per la prestazione di servizi di assistenza
 fiscale e per ogni servizio che verrà indicato dal richiedente durante lo svolgimento dell'incarico
 per l'anno 2013
 Data 10/06/2013 FIRMA _____

INFORMATIVA SUL TRATTAMENTO DEI DATI PERSONALI

Ai sensi dell'articolo 13 D. Lgs. 196/2003, Le forniamo le seguenti informazioni:

1. I dati da Lei forniti verranno trattati per tutte le operazioni necessarie all'adempimento del mandato conferito e di tutti gli obblighi a questo afferenti. Ove espressamente consentito (Punto 3 -Consenso) il trattamento sarà finalizzato ad attività promozionale di servizi, per effettuare informazione commerciale, ricerche di mercato e socio-economiche, nonché ad analisi statistiche;
2. Il trattamento sarà effettuato in forma cartacea ed elettronica;
3. Il conferimento dei dati necessari all'espletamento dell'incarico, ivi compresi quelli di natura sensibile, è obbligatorio al fine dell'instaurazione del rapporto contrattuale;
4. La mancata sottoscrizione del consenso di cui al Punto 1 non rende possibile l'esecuzione dell'incarico conferito, mentre la mancata sottoscrizione del consenso di cui ai Punti 2 e 3 non produce alcuna influenza sulla possibilità di dare corso all'incarico e, quindi, risulta essere assolutamente facoltativa;
5. I dati potranno essere/saranno comunicati alla sede centrale CAF ai fini dell'espletamento dell'incarico conferito e a tutti gli enti preposti previsti da norme e regolamenti;
6. Il titolare del trattamento dei dati è CAF CISL Srl, nella persona del suo legale rappresentante, domiciliato per la carica in Roma (Via Abruzzi 3);
7. Il responsabile del trattamento dei dati è il rappresentante legale della Società LABOR SERVICE SRL convenzionata con CAF CISL Srl;
8. In ogni momento potrà esercitare i Suoi diritti ai sensi dell'art.7 del D.Lgs. 196/2003, in particolare l'accesso ai suoi dati, la richiesta di rettifica, aggiornamento o cancellazione, rivolgendo apposita richiesta a CAF CISL - Via Abruzzi, 3 - 00187 Roma;

CONSENSO AL TRATTAMENTO DEI DATI PERSONALI (ART. 23 DEL D.Lgs. 196/2003)

Le richiediamo il consenso al fine di:

1. Autorizzare il Titolare al trattamento dei propri dati sensibili necessari per lo svolgimento dell'incarico conferito, anche comunicandoli a soggetti esterni alla propria struttura qualora ciò si rendesse necessario ai fini dell'adempimento di tutto o in parte dell'incarico

Data 10/06/2013 FIRMA X

2. Autorizzare il Titolare a richiedere all'ente erogante i dati relativi all'anno in relazione al quale è conferito l'incarico e quelli riguardanti l'anno successivo:
 - del modello CUD - OBIS ed estratti catastali

Data 10/06/2013 FIRMA X

- di duplicati di modelli INPS

Data 10/06/2013 FIRMA X

3. Autorizzare il Titolare ad utilizzare i dati in suo possesso a fini statistici, nonché per attività di informazione e promozione di propri servizi non oggetto del presente mandato e di comunicare i dati ad altri soggetti ai fini di rilevazione della qualità del servizio o organismi appartenenti o aderenti alla CISL con possibilità che gli stessi trattino i dati per finalità proprie e la promozione di servizi dell'Associazione o degli organismi ad essa aderenti.

Data 10/06/2013 FIRMA X



**AGENZIA DELLE ENTRATE
MOD. 730-2 PER IL C.A.F. O
PER IL PROFESSIONISTA ABILITATO
REDDITI 2012**

RICEVUTA DELL'AVVENUTA CONSEGNA DELLA
DICHIARAZIONE MOD. 730 E DELLA BUSTA
CONTENENTE IL MOD 730-1

Modello 730 integrativo

pagina n. 1 di pagine 1

SI DICHIARA CHE

COGNOME CANIGOLA	NOME LICIA	CODICE FISCALE CNGLCI65C49F520Y
COGNOME	NOME	CODICE FISCALE

HA/HANNO CONSEGNATO IN DATA 10/06/2013 LA DICHIARAZIONE MOD. 730/2013 PER I REDDITI 2012, IL MOD. 730-1 PER LA SCELTA DELLA DESTINAZIONE DELL'OTTO PER MILLE DELL'IRPEF E PER LA SCELTA DELLA DESTINAZIONE DEL CINQUE PER MILLE DELL'IRPEF. HA/HANNO INOLTRE ESIBITO I SOTTOELENCATI DOCUMENTI RELATIVI AI DATI ESPOSTI NELLA DICHIARAZIONE. IL C.A.F. O IL PROFESSIONISTA ABILITATO, SULLA BASE DEGLI ELEMENTI FORNITI E DEI DOCUMENTI ESIBITI, SI IMPEGNA AD ELABORARE LA DICHIARAZIONE E A TRASMETTERLA IN VIA TELEMATICA ALL'AGENZIA DELLE ENTRATE, PREVIA VERIFICA, TRAMITE IL RESPONSABILE DELL'ASSISTENZA FISCALE, DELLA CORRETTEZZA E LEGITTIMITA DEI DATI E DEI CALCOLI ESPOSTI.

IL CAF O IL PROFESSIONISTA ABILITATO INOLTRE, A SEGUITO DELLA RICHIESTA RISCONTRATA NEL MODELLO 730, SI IMPEGNA NON SI IMPEGNA AD INFORMARE DIRETTAMENTE IL CONTRIBUENTE DI EVENTUALI COMUNICAZIONI DELL'AGENZIA DELLE ENTRATE RELATIVE ALLA PRESENTE DICHIARAZIONE.

TIPOLOGIA	ELENCO DEI DOCUMENTI ESIBITI	IMPORTO
C0901	D CUD/2013 RITENUTE IRPEF 2012 - REDDITO C1 : 14828,29€	1 1.368,13
C1001	D CUD/2013 ADDIZIONALE REGIONALE IRPEF 2012	1 182,39
C1101	D CUD/2013 ACCONTO ADDIZIONALE COMUNALE IRPEF 2012	1 33,14
C1201	D CUD/2013 SALDO ADDIZIONALE COMUNALE IRPEF 2012	1 85,49
C1301	D CUD/2013 RITENUTA ACCONTO ADDIZIONALE COMUNALE IRPEF 2013	1 35,59
C0901	D CUD/2013 RITENUTE IRPEF 2012 - REDDITO C6 : 185,6€	2 42,69
C1001	D CUD/2013 ADDIZIONALE REGIONALE IRPEF 2012	2 2,28
C0901	D CUD/2013 RITENUTE IRPEF 2012 - REDDITO C7 : 683,2€	3 157,14
C1001	D CUD/2013 ADDIZIONALE REGIONALE IRPEF 2012	3 8,40
C0500	D REDDITO DA LAVORO DIPENDENTE ANNO 2011	0 17.146,00
E0101	D ESAMI DI LABORATORIO E SPECIALISTICI	7 348,90
E0701	D INTERESSI PER MUTUI IPOTECARI PER ACQUISTO ABITAZIONE PRINCIPALE - ONERI ACCESSORI 0 - QUOTE RIVALUTAZIONE 0 - CONTRIBUTI STATALI 0 - VALORE IMMOBILE 41316,55 - MUTUO EROGATO 39250 - DATA STIPULA ACQUISTO 06/06/2002 - DATA STIPULA MUTUO 26/06/2002	1 19,42
E1201	D ASSICURAZIONI SULLA VITA GLI INFORTUNI, L'INVALIDITA' E NON AUTOSUFFICIENZA - NUMERO POLIZZA 5015837 - CONTRAENTE CANIGOLA L - ASSICURATO CANIGOLA L	1 36,20
E4109	D SPESE INTERV. REC. PATRIM. EDILIZIO DETR.41% O 36% O 50%	1 2.934,00

FIRMA DELL'INCARICATO DEL C.A.F. O DEL PROFESSIONISTA ABILITATO D ANGELO SONIA

FIRMA DEL CONTRIBUENTE X

24 ORE SOFTWARE S.p.A. - Via Monte Rosa 91, 20149 Milano - COPIA CONFORME AL PROVVEDIMENTO AGENZIA DELLE ENTRATE DEL 15/01/2013 e successive modificazioni



Modello N. 1

83	ACCONTI CEDOLARE SECCA VERSATI PER IL 2012							00	00
84	BASE IMPONIBILE CONTRIBUTO DI SOLIDARIETA							00	00
85	CONTRIBUTO DI SOLIDARIETA DOVUTO							00	00
86	CONTRIBUTO DI SOLIDARIETA RISULTANTE DALLA CERTIFICAZIONE							00	00

LIQUIDAZIONE DELLE IMPOSTE DEL DICHIARANTE		Importi non rimborsabili	CREDITI				DEBITI	
			Credito	di cui da utilizzare in compensazione con F24 per versamenti IMU	di cui da rimborsare a cura del sostituto	Importi da non versare	Importi da trattenerne a cura del sostituto	
91	IRPEF	00	431,00	00	431,00	00	00	
92	ADDITIONALE REGIONALE IRPEF	00	00	00	00	1,00	00	
93	ADDITIONALE COMUNALE IRPEF	00	00	00	00	8,00	00	
94	PRIMA RATA DI ACCONTO IRPEF PER IL 2013						00	
95	SECONDA O UNICA RATA DI ACCONTO IRPEF PER IL 2013						00	
96	ACCONTO 20% REDDITI TASSAZIONE SEPARATA					00	00	
97	ACCONTO ADDIZIONALE COMUNALE IRPEF PER IL 2013						00	
98	IMPOSTA SOSTITUTIVA SOMME PER INCREMENTO DELLA PRODUTTIVITA					00	00	
99	CEDOLARE SECCA LOCAZIONI	00	00	00	00	00	00	
100	PRIMA RATA DI ACCONTO CEDOLARE SECCA PER IL 2013						00	
101	SECONDA O UNICA RATA DI ACCONTO CEDOLARE SECCA PER IL 2013						00	
102	CONTRIBUTO DI SOLIDARIETA						00	

LIQUIDAZIONE DELLE IMPOSTE DEL CONIUGE		Importi non rimborsabili	CREDITI				DEBITI	
			Credito	di cui da utilizzare in compensazione con F24 per versamenti IMU	di cui da rimborsare a cura del sostituto	Importi da non versare	Importi da trattenerne a cura del sostituto	
111	IRPEF	00	00	00	00	00	00	
112	ADDITIONALE REGIONALE IRPEF	00	00	00	00	00	00	
113	ADDITIONALE COMUNALE IRPEF	00	00	00	00	00	00	
114	PRIMA RATA DI ACCONTO IRPEF PER IL 2013						00	
115	SECONDA O UNICA RATA DI ACCONTO IRPEF PER IL 2013						00	
116	ACCONTO 20% REDDITI TASSAZIONE SEPARATA					00	00	
117	ACCONTO ADDIZIONALE COMUNALE IRPEF PER IL 2013						00	
118	IMPOSTA SOSTITUTIVA SOMME PER INCREMENTO DELLA PRODUTTIVITA					00	00	
119	CEDOLARE SECCA LOCAZIONI	00	00	00	00	00	00	
120	PRIMA RATA DI ACCONTO CEDOLARE SECCA PER IL 2013						00	
121	SECONDA O UNICA RATA DI ACCONTO CEDOLARE SECCA PER IL 2013						00	
122	CONTRIBUTO DI SOLIDARIETA						00	

ALTRI DATI		DICHIARANTE		CONIUGE	
131	Residuo del credito d'imposta per il riacquisto della prima casa da utilizzare in compensazione		00		00
132	Residuo del credito d'imposta per l'incremento dell'occupazione da utilizzare in compensazione		00		00
133	Residuo del credito d'imposta per l'abitazione principale - Sisma Abruzzo		00		00
134	Residuo del credito d'imposta per l'integro anticipazione fondi pensione		00		00
135	Residuo del credito d'imposta per mediazioni		00		00
136	Totale spese sanitarie rateizzate nella presente dichiarazione (righe E1, E2 e E3)		00		00
137	Reddito di riferimento per agevolazioni fiscali (comprensivo dell'imponibile cedolare secca locazioni)		15.697,00		00
145	Crediti per imposte DICHIARANTE	Anno	totale credito utilizzato	Stato	Credito utilizzato
146	pagate all'estero CONIUGE DICHIARANTE		00		00
147	Redditi fondiari non imponibili				00
148	Reddito abitazione principale e pertinenze				195,00

RISULTATO DELLA LIQUIDAZIONE - IMPORTI TRATTENUTI O RIMBORSATI DAL DATORE DI LAVORO O DALL'ENTE PENSIONISTICO IN BUSTA PAGA			
RICHIESTA DI RATEIZZAZIONE DEI VERSAMENTI DI SALDO E DEGLI EVENTUALI ACCONTI IN RATE		Mese di luglio (ovvero di agosto o settembre per i pensionati)	Mese di novembre (ovvero di unica rata di acconto IRPEF e addizionale secca)
151	IMPORTO CHE SARA TRATTENUTO DAL DATORE DI LAVORO O DALL'ENTE PENSIONISTICO IN BUSTA PAGA (risultante dalla somma di tutti gli importi da trattenerne e da rimborsare a cura del sostituto relativi al dichiarante ed al coniuge). Nel caso di richiesta di rateizzazione, l'importo di cui al 1 sarà ripartito dal datore di lavoro in base al numero di rate richiesto	00	00
152	IMPORTO CHE SARA RIMBORSATO DAL DATORE DI LAVORO O DALL'ENTE PENSIONISTICO IN BUSTA PAGA (risultante dalla somma di tutti gli importi da trattenerne e da rimborsare a cura del sostituto relativi al dichiarante ed al coniuge)	431,00	

DATI COMPILAZIONE MODELLO F24 PER PAGAMENTO IMU							
Il presente modulo compilato solo se nel quadro I - IMU il contribuente ha richiesto di utilizzare il credito risultante dalla dichiarazione per il pagamento IMU		CODICE TRIBUTO	ANNO DI RIFERIMENTO	1	2	3	4
				CODICE REGIONE/COMUNE	CREDITO	CODICE REGIONE/COMUNE	CREDITO
161	IRPEF	4021	2012		00		00
162	ADDITIONALE REGIONALE ALL'IRPEF	3823	2012		00		00
163	ADDITIONALE COMUNALE ALL'IRPEF	3624	2012		00		00
164	CEDOLARE SECCA LOCAZIONI	1622	2012		00		00
165	TOTALE				00		00

MESSAGGI
 Per il calcolo della detrazione del 19% le spese sanitarie indicate nel righe E1 e/o E2 del Dichiarante, sono state ridotte di euro 129,11 ai sensi di legge.
 Non e' stata effettuata la scelta dal Dichiarante per la destinazione dell'otto per mille dell'Irpef.
 Non e' stata effettuata la scelta dal Dichiarante per la destinazione del cinque per mille dell'Irpef.

QUADRO F ACCONTI, RITENUTE ECCEDENZE E ALTRI DATI

SEZIONE I - ACCONTI IRPEF, ADDIZIONALE COMUNALE E CEDOLARE SECCA RELATIVI AL 2012

Table with 10 columns: F1, Prima rata, Seconda o unica rata, Differenza, Imponibile add.le comunale, etc.

SEZIONE II - ALTRE RITENUTE SUBITE

Table with 4 columns: F2, IRPEF, Addizionale Regionale, Addizionale Comunale, etc.

SEZIONE III - ECCEDENZE RISULTANTI DALLI PRECEDENTI DICHIARAZIONI

Table with 4 columns: F3, IRPEF, Cedolare secca, F4, Codice Regione, Addizionale Regionale all'IRPEF, etc.

SEZIONE IV - RITENUTE E ACCONTI SOSPESI PER EVENTI ECCEZIONALI

Table with 7 columns: F6, Eventi eccezionali, IRPEF, Add.le Regionale, Add.le Comunale, Imposta sostitutiva, Cedolare secca, etc.

SEZIONE V - MISURA DEGLI ACCONTI PER L'ANNO 2013 E RATEAZIONE DEL SALDO 2012

Table with 4 columns: F6, Barrare la casella per non effettuare i versamenti di acconto IRPEF, Versamenti di acconto IRPEF in misura inferiore, etc.

SEZIONE VI - SOGLIE DI ESENZIONE ADDIZIONALE COMUNALE

Table with 4 columns: F7, Soglie esenzioni saldo 2012, Esenzioni totali/altre agevolazioni, F8, Soglie esenzioni acconto 2013, Esenzioni totali/altre agevolazioni, etc.

SEZIONE VII - (DA COMPILARE SOLO NEL MOD. 730 INTEGRATIVO)

Table with 4 columns: F9, Importi rimborsati dal sostituto d'imposta, IRPEF, Addizionale Regionale all'IRPEF, Addizionale Comunale all'IRPEF, Cedolare secca, F10, Crediti utilizzati con il modello F24 per il versamento dell'IMU, Credito IRPEF, Credito Addizionale Regionale, Credito Addizionale Comunale, Cedolare secca, etc.

SEZIONE VIII - ALTRI DATI

Table with 4 columns: F11, Importi rimborsati dal sostituto, Ulteriore detrazione per i canoni di locazione, F12, Restituzione bonus fiscale, straordinario, F13, Pignoramento presso terzi, Tipo reddito, Ritenute, etc.

QUADRO G CREDITI D'IMPOSTA

SEZIONE I - CREDITI D'IMPOSTA RELATIVI AI FABBRICATI

Table with 4 columns: G1, Credito riacquisto prima casa, residuo precedente dichiarazione, anno 2012, di cui compensato nel mod. F24, G2, Credito canoni di locazione non percepiti (vedere istruzioni), etc.

SEZIONE II - CREDITO D'IMPOSTA REINTEGRATO ANTICIPAZIONI FONDI PENSIONE

Table with 6 columns: G3, Anno anticipazione, Reintegro Totale/Parziale, Somma reintegrata, Residuo precedente dichiaraz., Anno 2012, di cui compensato nel mod. F24, etc.

SEZIONE III - CREDITO D'IMPOSTA PER REDDITI PRODOTTI ALL'ESTERO

Table with 6 columns: G4, Codice Stato estero, Anno, Reddito estero, Imposta estera, Imposta lorda, Imposta netta, Credito utilizzato nelle precedenti dichiarazioni, Reddito complessivo, di cui relativo allo Stato estero di cui 1, etc.

SEZIONE IV - CREDITO D'IMPOSTA PER GLI IMMOBILI COLPITI DAL SISMA IN ABRUZZO

Table with 6 columns: G6, Abitazione principale, Codice fiscale, Numero rata, Totale credito, Residuo precedente dichiarazione, G8, Altri immobili, Impresa/Professione, Codice fiscale, Numero rata, Rateazione, Totale credito, etc.

SEZIONE V - CREDITO D'IMPOSTA PER INCREMENTO OCCUPAZIONE

SEZIONE VI - CREDITO D'IMPOSTA PER MEDIAZIONI

Table with 4 columns: G7, Residuo precedente dichiaraz., di cui compensato nel mod. F24, G8, Residuo precedente dichiaraz., Anno 2012, di cui compensato nel mod. F24, etc.

QUADRO I IMU

Table with 2 columns: I1, Barrare la casella se si intende utilizzare, con il Mod. F24, l'intero importo del credito risultante dalla presente dichiarazione per il versamento dell'IMU dovuto per l'anno 2013; In tal caso l'intero ammontare degli importi a credito non sarà rimborsato dal sostituto d'imposta oppure indicare l'ammontare dell'IMU dovuta per l'anno 2013 che si intende versare con il modello F24 mediante compensazione del credito risultante dalla presente dichiarazione; In tal caso il credito non sarà rimborsato dal sostituto d'imposta fino a concorrenza dell'importo indicato nella casella "2". IMPORTO, etc.

FIRMA DELLA DICHIARAZIONE

Con l'apposizione della firma si esprime anche il consenso al trattamento dei dati sensibili indicati nella dichiarazione

FIRMA DEL CONTRIBUENTE

N. modelli compilati 1 Barrare la casella per richiedere di essere informato direttamente dal soggetto che presta l'assistenza fiscale di eventuali comunicazioni dell'Agenzia delle Entrate

QUADRO B REDDITI DEI FABBRICATI

SEZIONE I - REDDITI DEI FABBRICATI - TASSAZIONE ORDINARIA E CEDOLARE SECCA

Table with columns: RENDITA, UTILIZZO, POSSESSO, CODICE CANONE, CANONE DI LOCAZIONE, CASI PARTICOLARI, CODICE COMUNE, IMU DOVUTA PER IL 2012, CEDOLARE SECCA, ESENZIONE IMU. Rows B1 to B10.

SEZIONE II - DATI RELATIVI AI CONTRATTI DI LOCAZIONE

Table with columns: N. tipo Mod. data, Estremi di registrazione del contratto, COD. UFFICIO, Contratti non sup. 30 gg, Anno d'iscrizione, N. tipo Mod. data, Estremi di registrazione del contratto, COD. UFFICIO, Contratti non sup. 30 gg, Anno d'iscrizione. Rows B11 to B14.

QUADRO C REDDITI DI LAVORO DIPENDENTE E ASSIMILATI

SEZIONE I - REDDITI DI LAVORO DIPENDENTE E ASSIMILATI

Table with columns: Tipologia reddito, Indeterminato/Determinato, REDDITO, Tipologia reddito, Indeterminato/Determinato, REDDITO, Tipologia reddito, Indeterminato/Determinato, REDDITO. Rows C1 to C4.

Somme per l'incremento della produttività (compilare solo nei casi previsti nelle istruzioni)

Table with columns: IMPORTI ASSOGG. A TASSAZIONE ORDINARIA, IMPORTI ASSOGG. A IMPOSTA SOSTITUTIVA, RITENUTE IMPOSTA SOSTITUTIVA, NON IMPONIBILI, IMPORTI ART. 51, COMMA 6 TUR, NON IMPONIBILI ASSOG. IMPOSTA SOSTITUTIVA, Tassazione ordinaria, Tassazione sostitutiva. Row C6.

SEZIONE II - ALTRI REDDITI ASSIMILATI A QUELLI DI LAVORO DIPENDENTE

Table with columns: Assegno del coniuge, REDDITO, Assegno del coniuge, REDDITO, Assegno del coniuge, REDDITO. Rows C7 to C8.

SEZIONE III - RITENUTE IRPEF E ADDIZIONALE REGIONALE ALL'IRPEF

Table with columns: RITENUTE IRPEF (punto 6 CUD 2013), REDDITO, RITENUTE ADD. LE REGIONALE (punto 6 CUD 2013), REDDITO. Rows C9 to C10.

SEZIONE IV - RITENUTE ADDIZIONALE COMUNALE ALL'IRPEF

Table with columns: RITENUTE ACCONTO ADD. LE COMUNALE 2012 (punto 10 CUD 2013), REDDITO, RITENUTE SALDO ADD. LE COMUNALE 2012 (punto 11 CUD 2013), REDDITO, RITENUTE ACCONTO ADD. LE COMUNALE 2013 (punto 13 CUD 2013), REDDITO. Rows C11 to C13.

SEZIONE V - PERSONALE SICUREZZA, DIFESA, OCCORSO

SEZIONE VI - ALTRI DATI

Table with columns: DETRAZIONE RICONOSCIUTA (punto 118 CUD 2013), REDDITO, DATI CONTRIBUTO SOLIDARIETA, REDDITO AL NETTO DEL CONTRIBUTO (punto 138 CUD 2013), CONTRIBUTO DI SOLIDARIETA TRATTENUTO (punto 138 CUD 2013). Rows C14 to C15.

QUADRO D ALTRI REDDITI

SEZIONE I - REDDITI DI CAPITALE, LAVORO AUTONOMO E REDDITI DIVERSI

Table with columns: UTILI ED ALTRI PROVENTI EQUIPARATI, REDDITI, RITENUTE, ALTRI REDDITI DI CAPITALE, TIPO DI REDDITO, REDDITI, RITENUTE, REDDITI DIVERSI, SPESE, REDDITI DERIVANTI DA ATTIVITA ASSIMILATE AL LAVORO AUTONOMO, REDDITI, RITENUTE, REDDITI DERIVANTI DA ATTIVITA OCCASIONALE O DA OBBLIGHI DI FARE, NON FARE E PERMETTERE, REDDITI, RITENUTE. Rows D1 to D5.

SEZIONE II - REDDITI SOGGETTI A TASSAZIONE SEPARATA

Table with columns: Redditi percepiti da eredi e legatari, Tipo di reddito, Quota per la tassazione ordinaria, Anno, Reddito, Reddito totale del deceduto, Quota della imposta sulle successioni, Ritenute, Imposte ed oneri rimborsati nel 2012 e altri redditi a tassazione separata, Tipo di reddito, Quota per la tassazione ordinaria, Anno, Reddito, Ritenute. Rows D6 to D7.

(*) Durrare la casella in al tratto delle stesse unità amministrative del tipo precedente.