

PIANTA PIANO SECONDO
scala 1:100

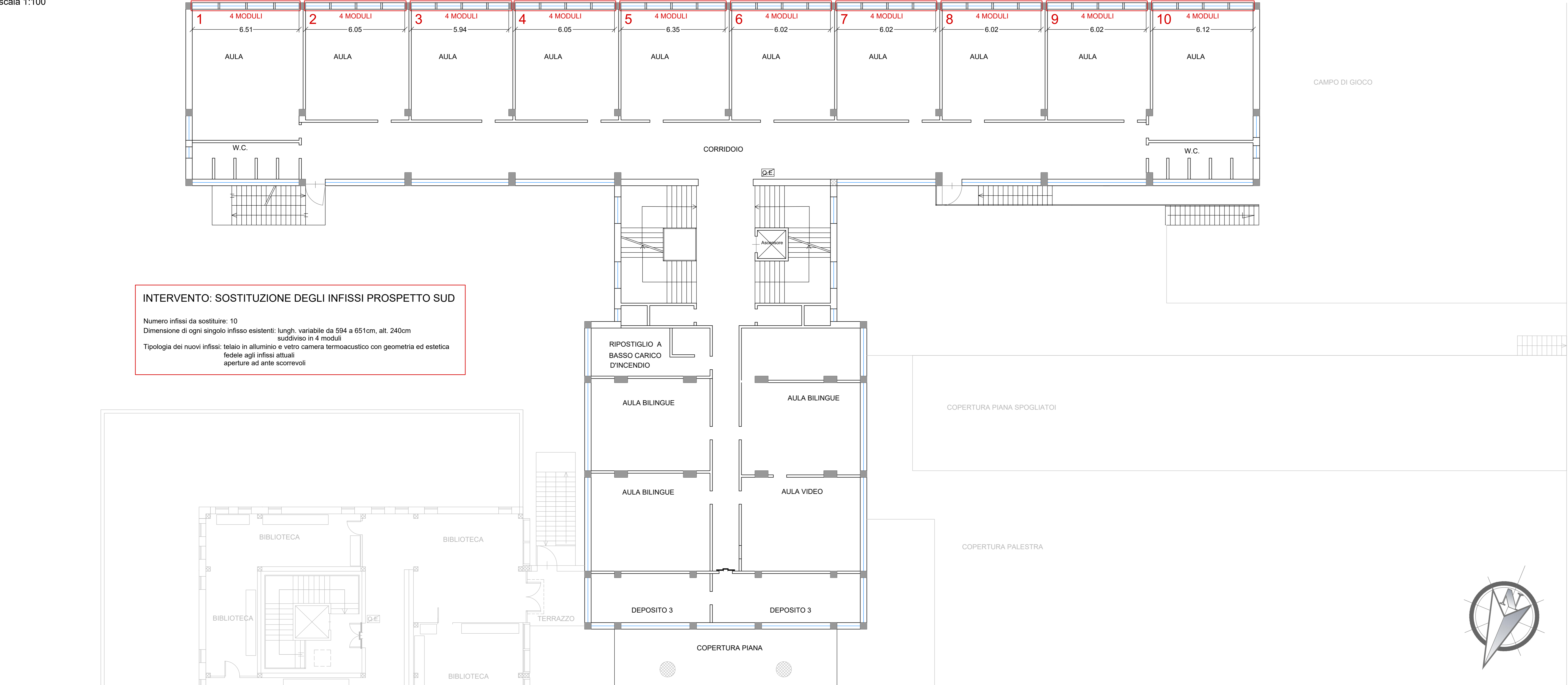

INQUADRAMENTO SU ORTOFOTO



PLANIMETRIA GENERALE
scala 1:500

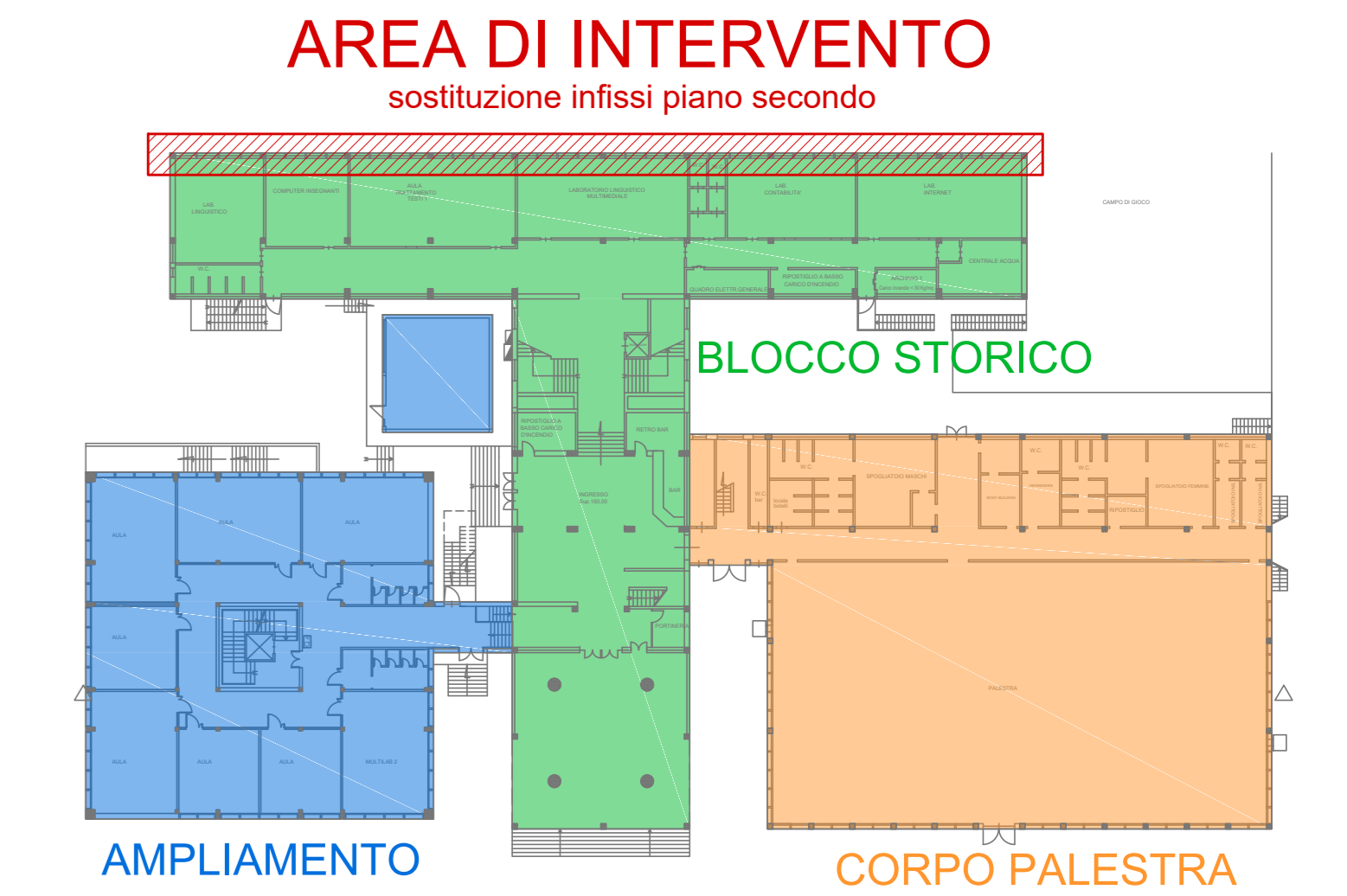

STATO DI FATTO - FINESTRA TIPO
scala 1:25

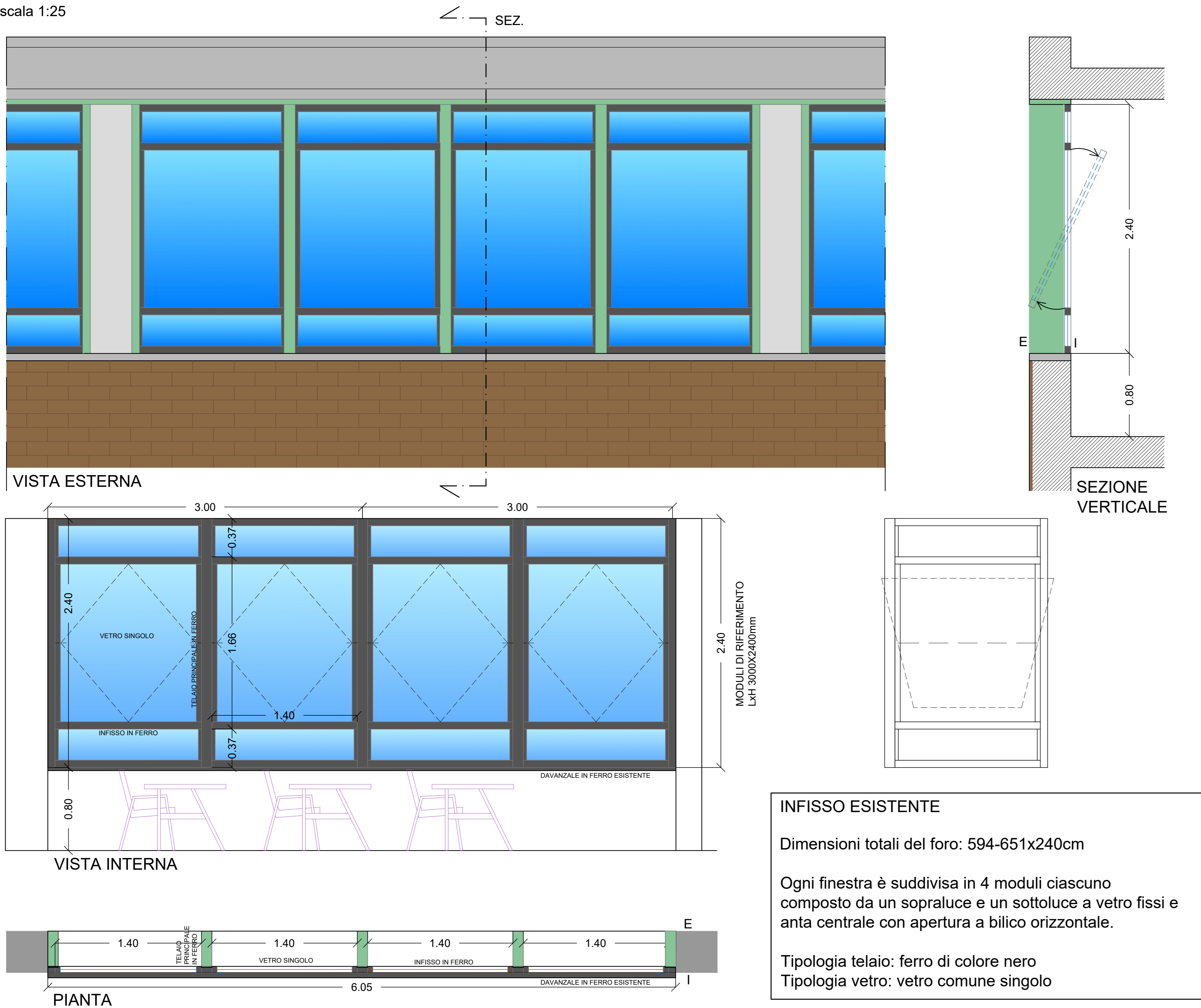

STATO DI PROGETTO - FINESTRA TIPO
scala 1:25

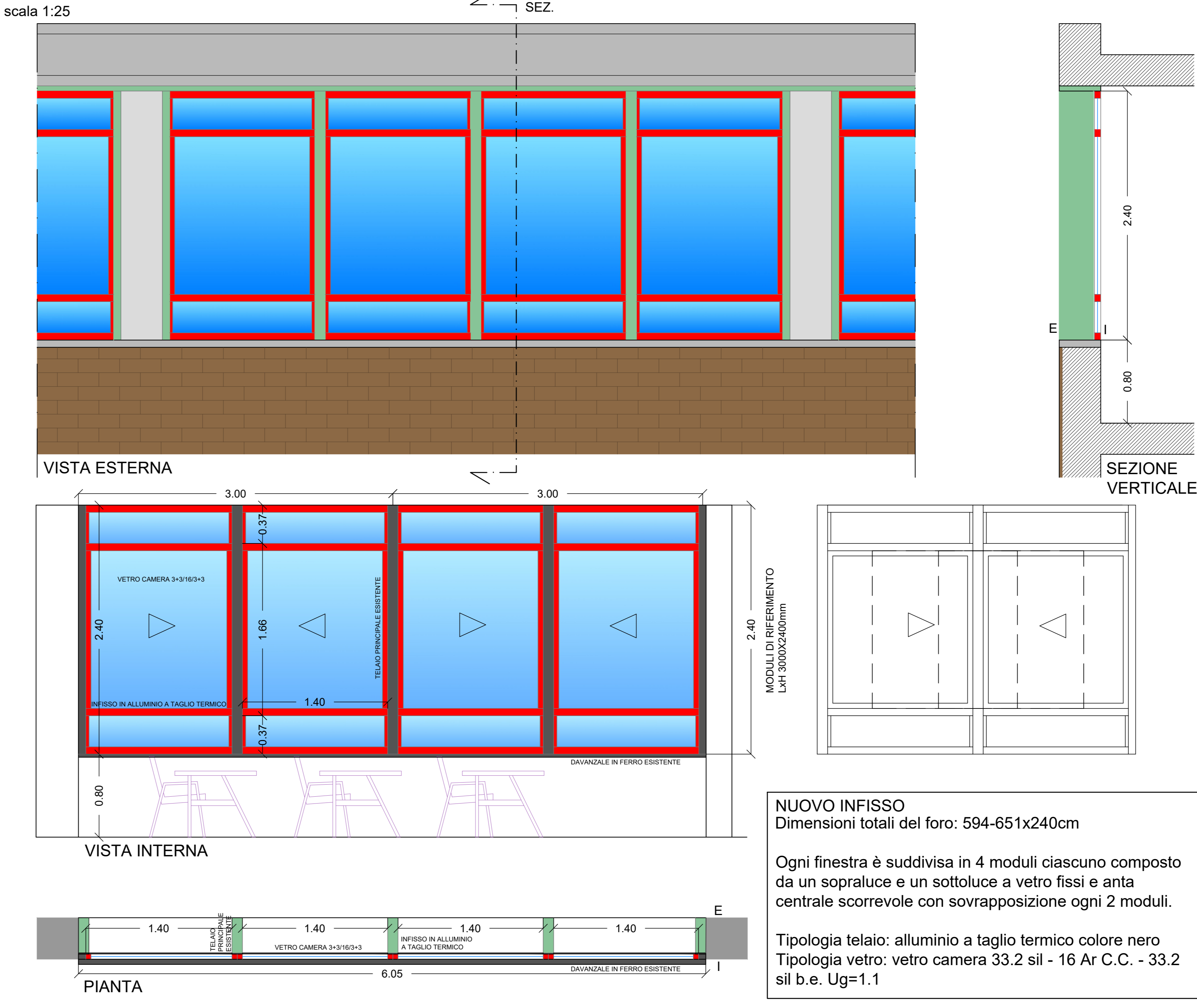

PARTICOLARE INFISSO

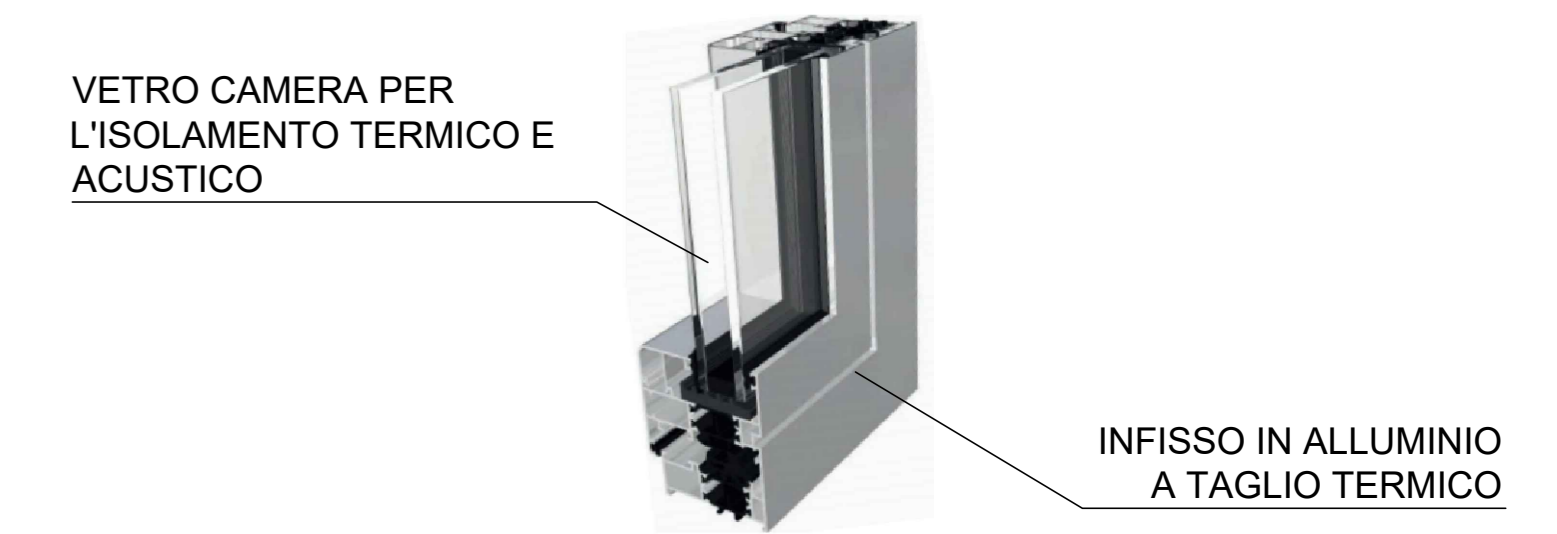

PROGETTO ESECUTIVO



Provincia di Fermo
Settore Viabilità - Infrastrutture - Urbanistica - Patrimonio - Edilizia scolastica

INTERVENTI DI RISANAMENTO CONSERVATIVO DELL'EDIFICIO SEDE DELL'ISTITUTO I.T.E.T. "G.B. CARDUCCI - G. GALILEI" DI FERMO - PRIMO STRALCIO
viale Trento, 63 - Fermo

IMPORTO COMPLESSIVO DEL FINANZIAMENTO 62.000,00 €

GRUPPO DI PROGETTAZIONE:
Dott. Geom. Sandro Vallasciani
Ing. Alessandra Agostini
Ing. Elisa Cudini
Ing. Lucia Evandri
Ing. Eleonora Luchetti

IL RESPONSABILE DEL PROCEDIMENTO

IL DIRIGENTE
Ing. Ivano Pignoloni

ELABORATI GRAFICI

ELABORATO:
STATO DI FATTO E STATO DI PROGETTO

TAV UNICA

SCALA:

DATA:
ottobre 2019

NOME FILE:

REV.	DESCRIZIONE	DATA	REDATTO	VERIFICATO	APPROVATO