

PIANTA PIANO SECONDO scala 1:100

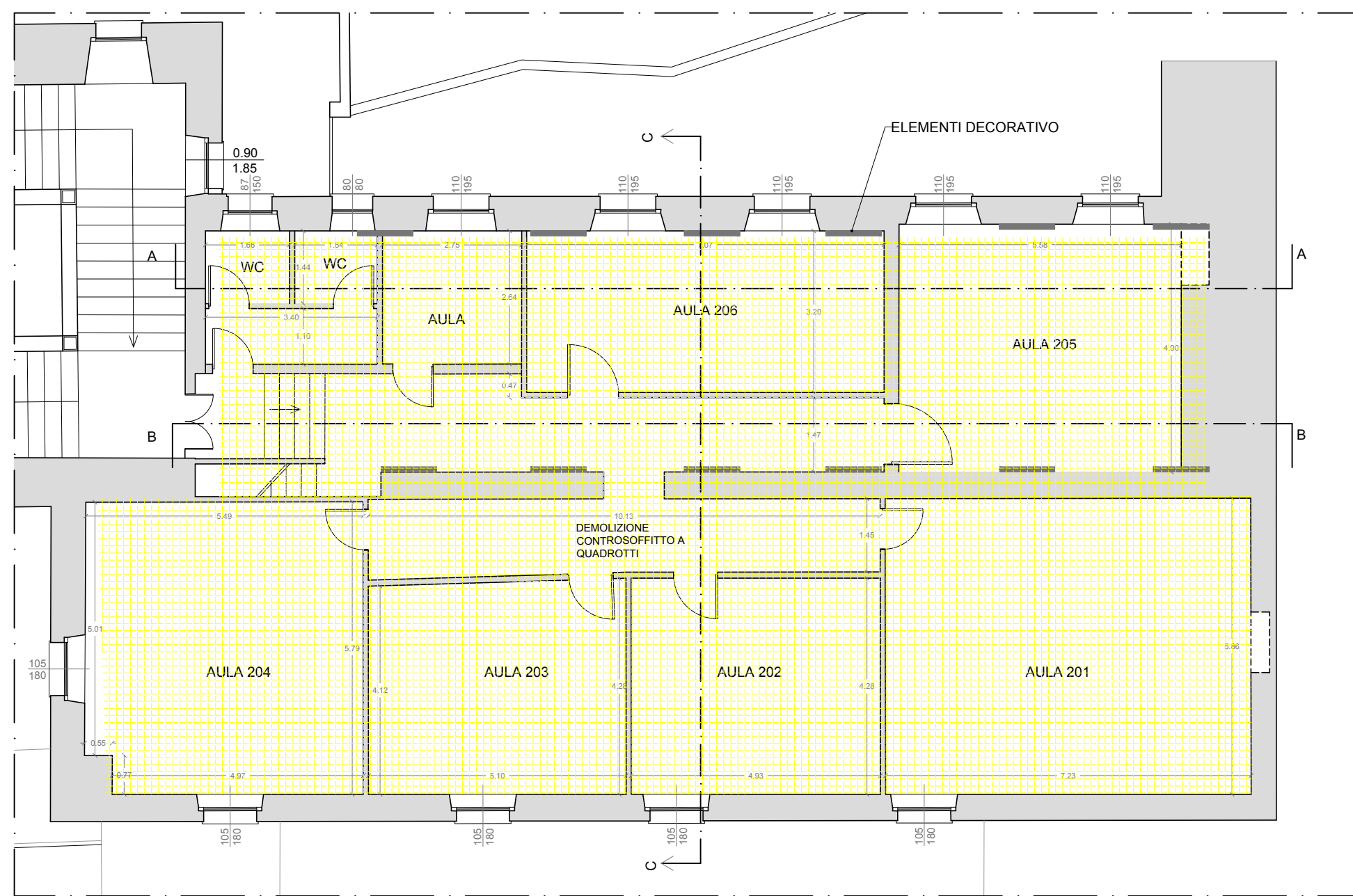

PIANTA PIANO SECONDO scala 1:100

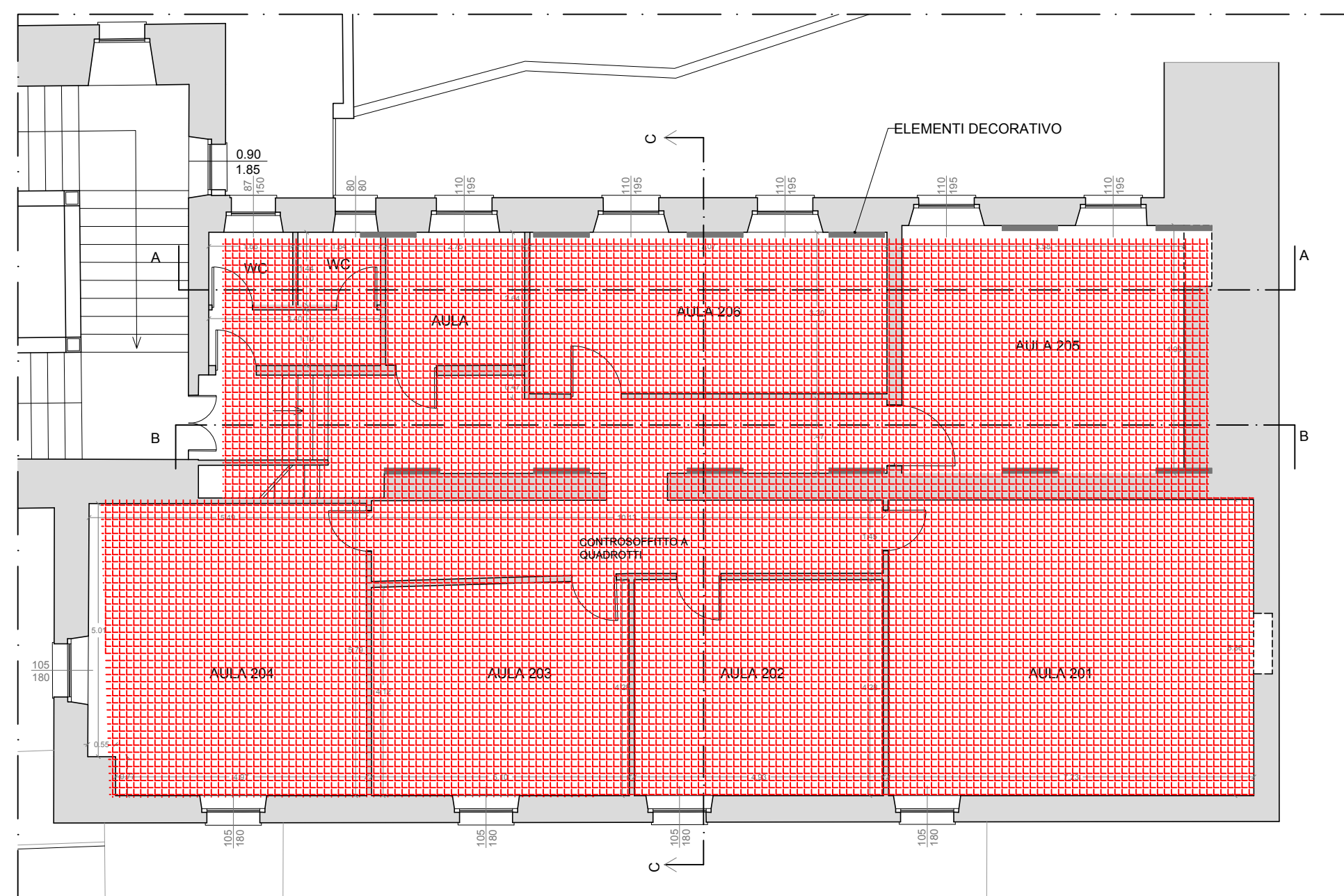

COPERTURA ZONA UFFICI STATO DI FATTO scala 1:100

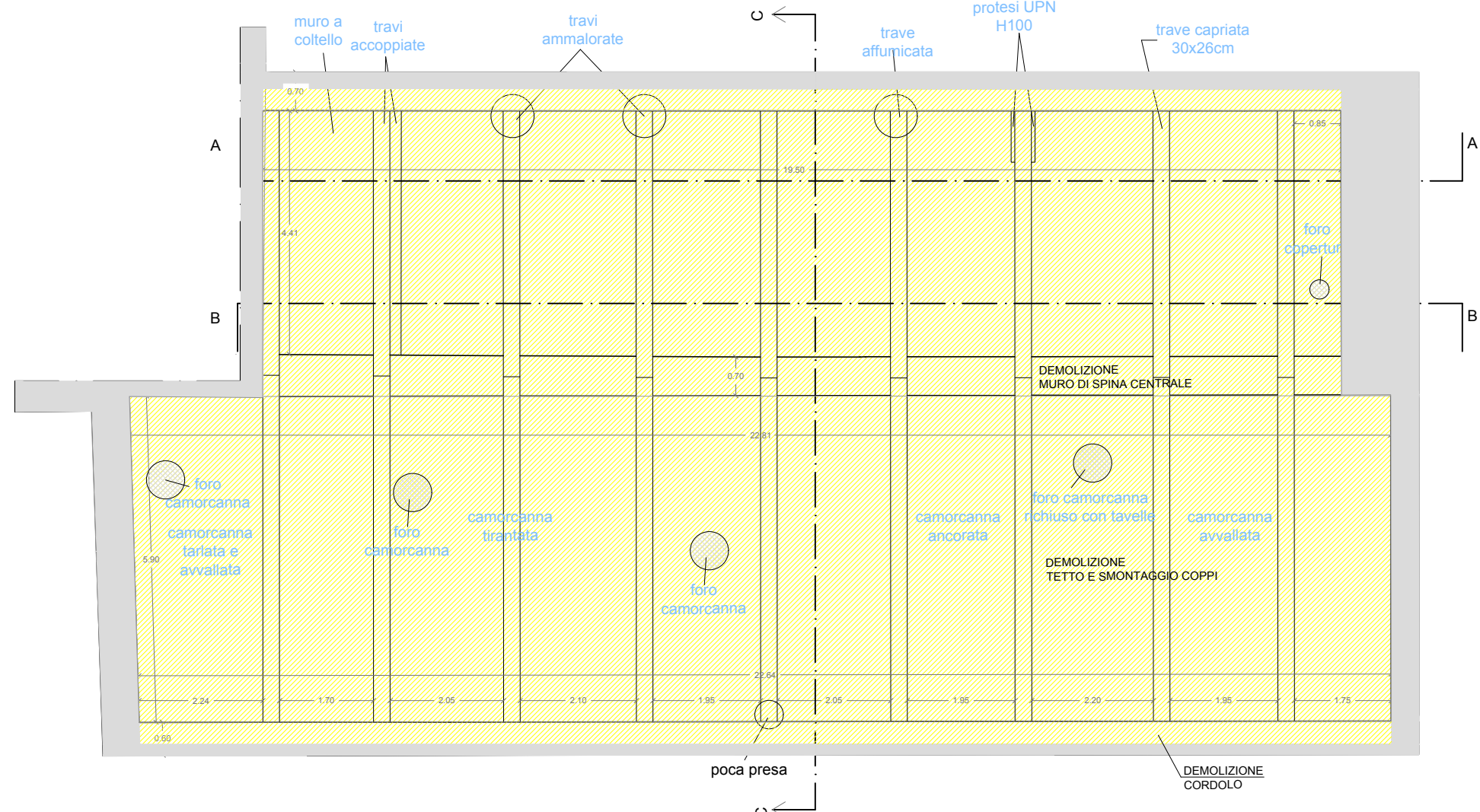

COPERTURA ZONA UFFICI STATO DI PROGETTO scala 1:100

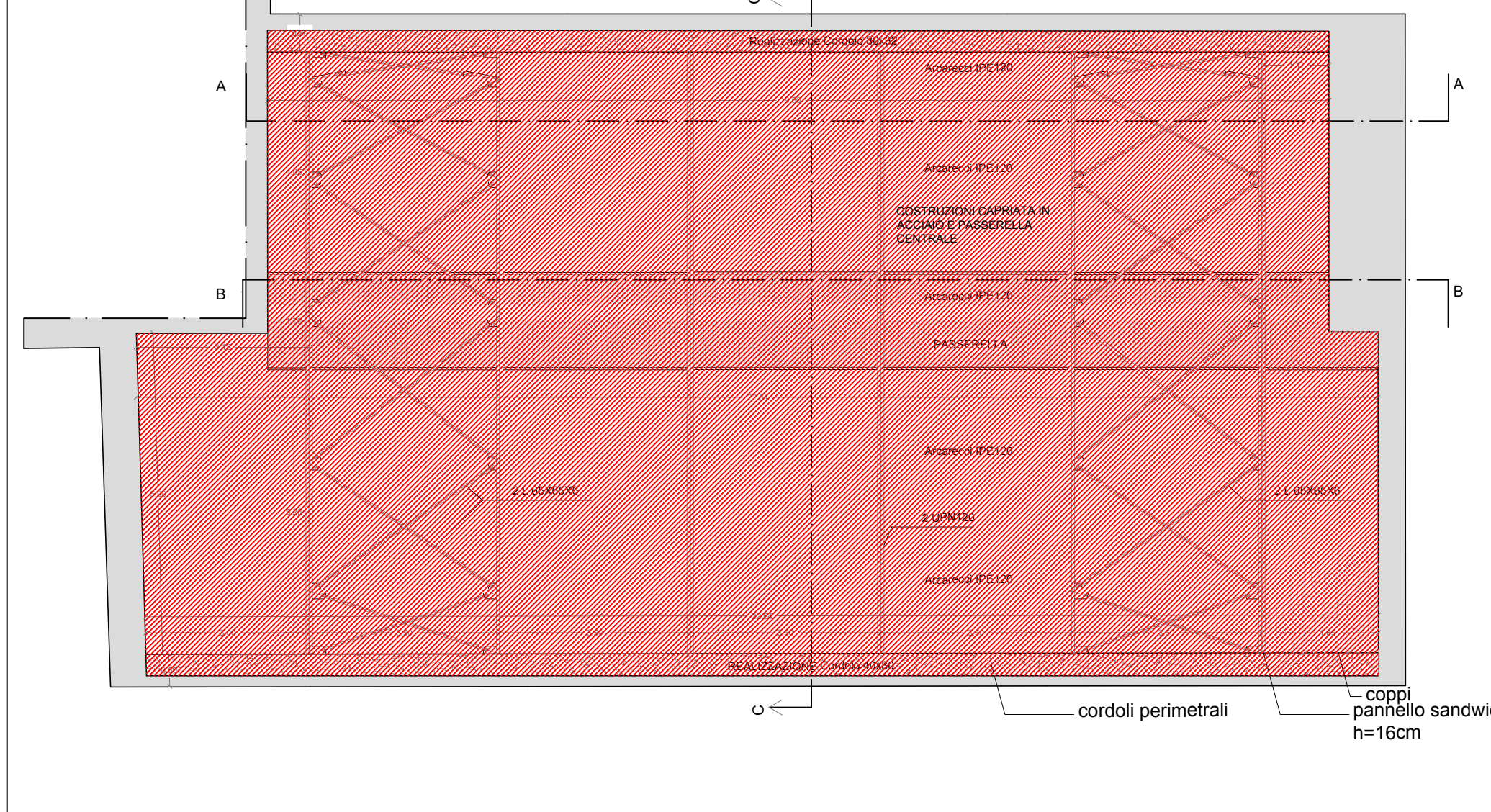

SEZIONE C-C: STATO DI FATTO scala 1:50

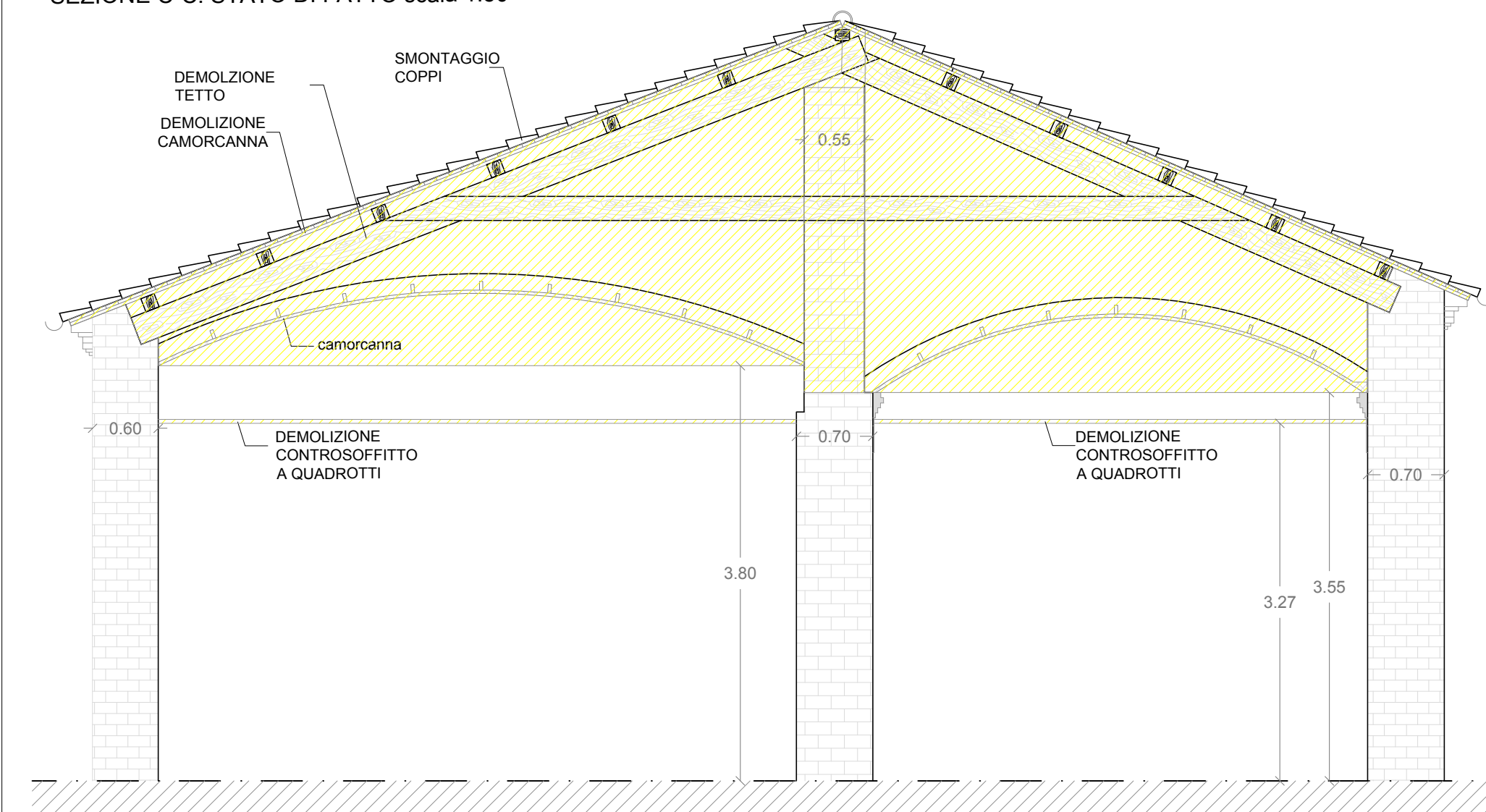

SEZIONE D-D STATO DI PROGETTO: scala 1:50

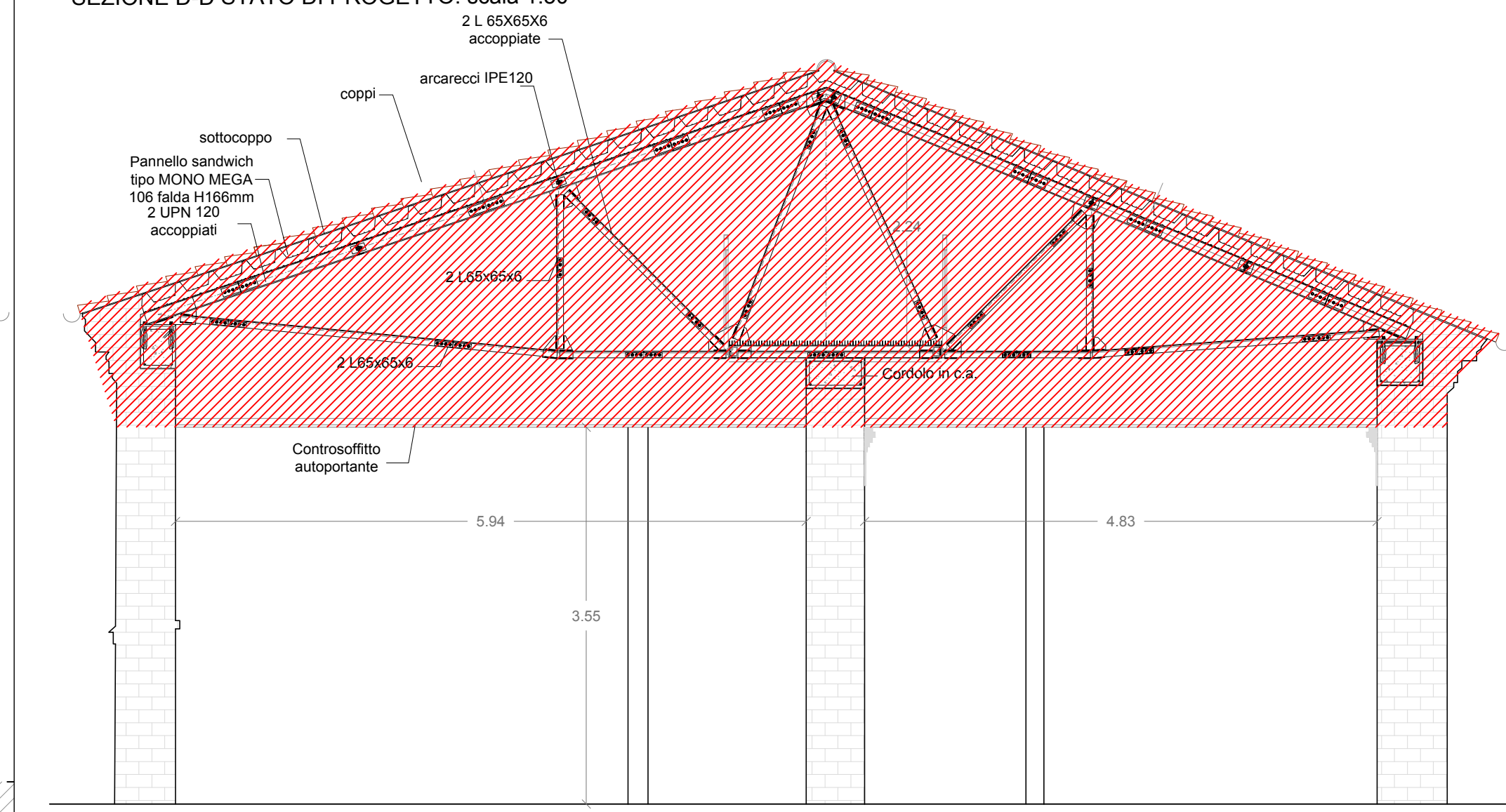

PROGETTO DEFINITIVO / ESECUTIVO



Provincia di Fermo  
Settore Viabilità - Infrastrutture - Urbanistica - Patrimonio - Edilizia scolastica

**INTERVENTO DI RAFFORZAMENTO LOCALE DELLE STRUTTURE LIGNEE DI COPERTURA AI FINI DELLA PREVENZIONE DEL RISCHIO SISMICO DELL'IMMOBILE SEDE DEL CONSERVATORIO G. B. PERGOLESÌ**  
via dell'Università, 16 - Fermo

CUP C69E19001610003

**IMPORTO COMPLESSIVO DEL FINANZIAMENTO € 300.000**

GRUPPO DI LAVORO: Dott. Geom. Sandro Vallasciani Arch. Maria Rita Spaziani Ing. Alessandra Agostini Ing. Lucia Evandri Ing. Benedetta Marcozzi Ing. Jonata Sabbioni	PROGETTISTA STRUTTURE: GEA SOC. COOP. PREVENZIONE RISCHIO SISMICO GRUPPO DI LAVORO: Ing. Alessandro Bianchi Ing. Roberto Giacchetti Ing. Alessia Montucchiarì	IL RESPONSABILE DEL PROCEDIMENTO  <b>IL DIRIGENTE</b> Ing. Ivano Pignoloni
---	---	---

**ELABORATI GRAFICI**

ELABORATO: <b>Demolizioni costruzioni</b>	<b>TAV-03</b>
NOME FILE: Progetto definitivo/eseecutivo copertura.dwg	SCALA: <b>1:100 / 1:50</b>
	DATA: febbraio 2020

REV.	DESCRIZIONE	DATA	REDATTO	VERIFICATO	APPROVATO
00		02-2020			