

PLANIMETRIA scala 1:5.000

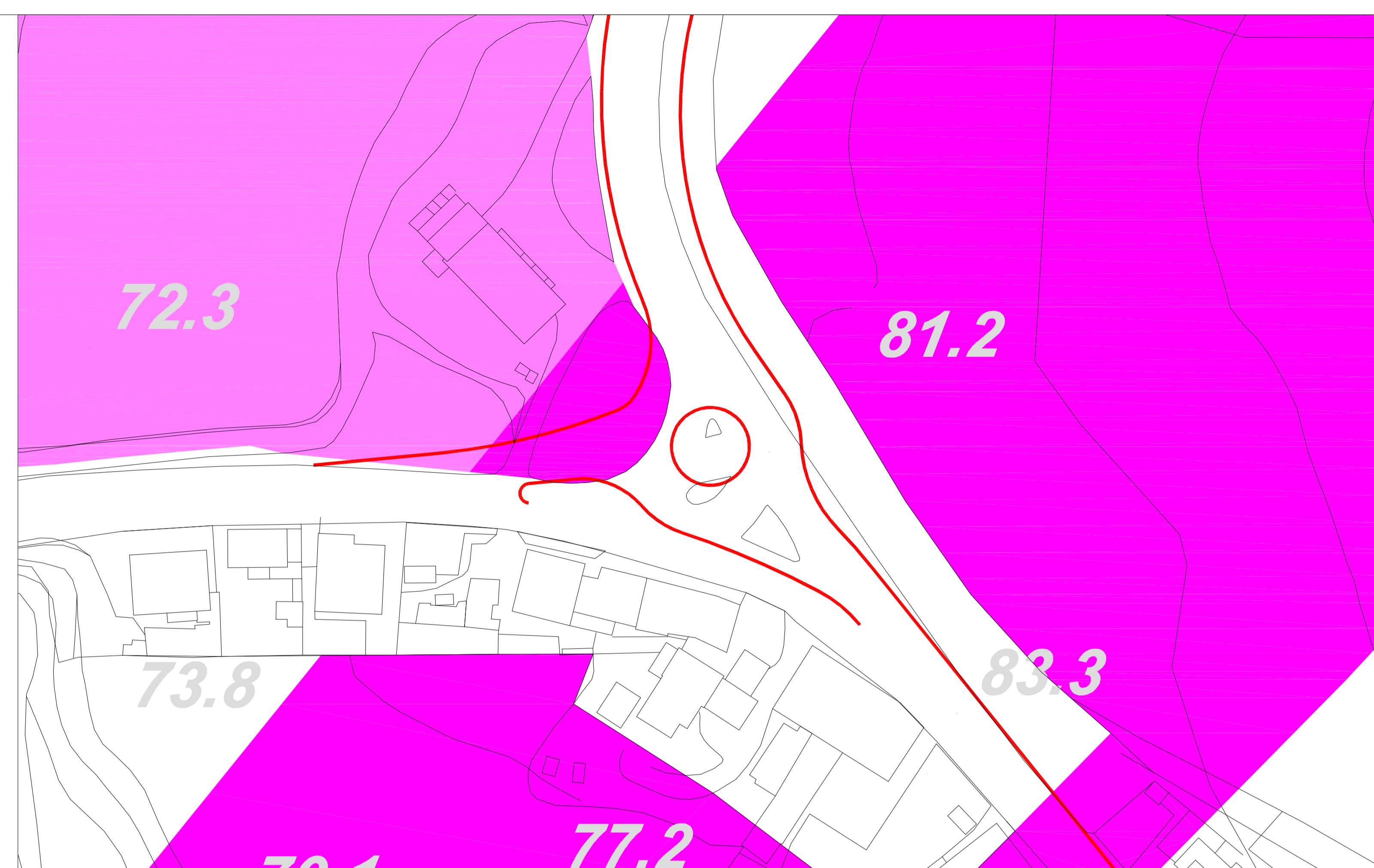

STRALCIO P.R.G. VIGENTE
scala 1:500

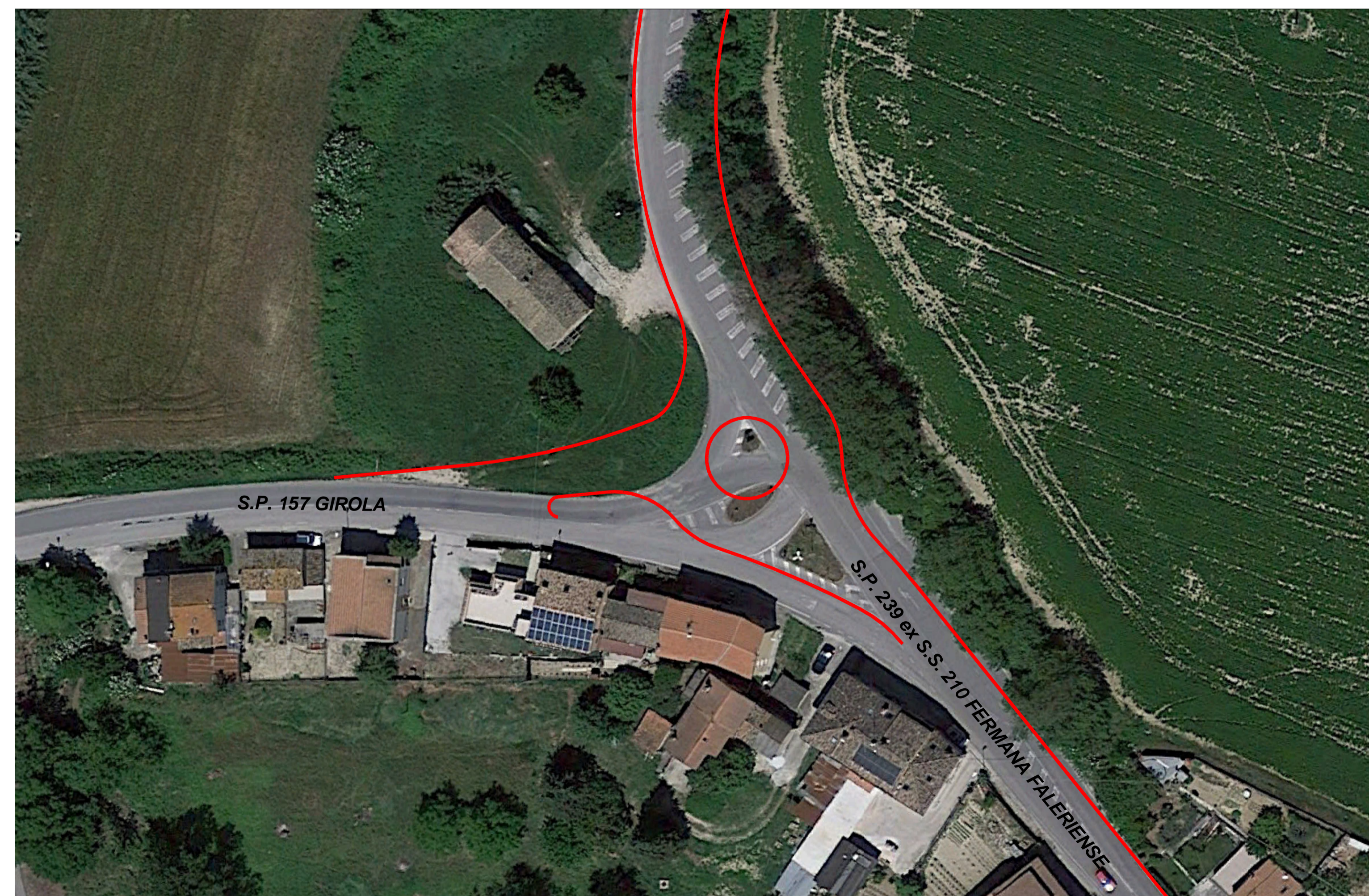
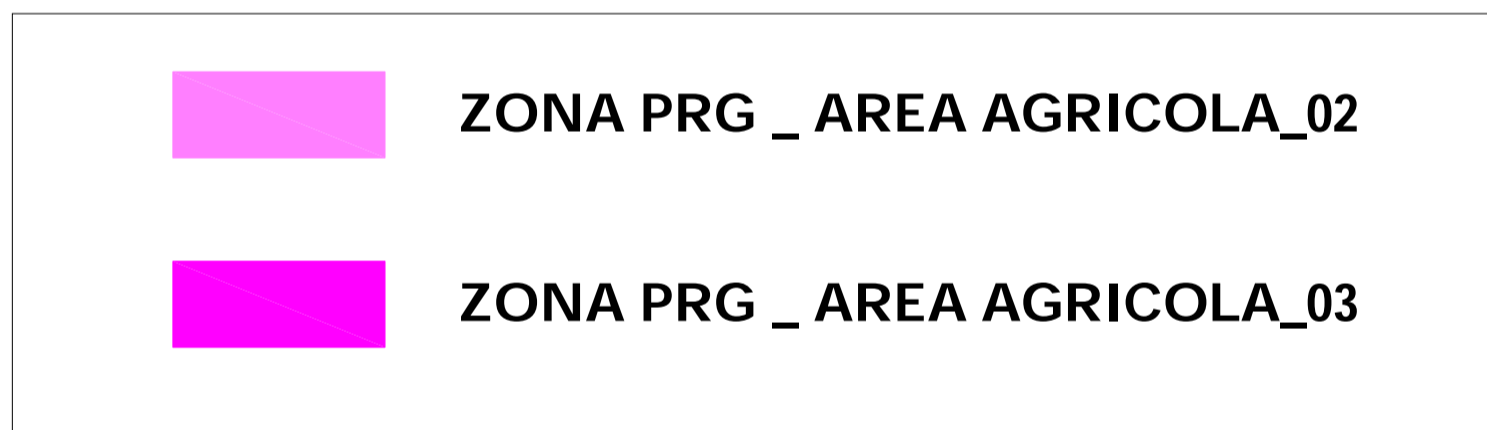

ORTOFOTOCARTA scala 1:500



Città di Fermo



COMUNE DI FERMO



Provincia di Fermo

**REALIZZAZIONE DI UNA ROTATORIA
ALL'INTERSEZIONE TRA LE STRADE
SP 157 GIROLA SP 239 ex SS 210 FERMANA
FALERIENSE IN LOCALITA' MOLINI-GIROLA**

PROGETTO DEFINITIVO-ESECUTIVO

A CURA DEL:
SERVIZIO TUTELA, GESTIONE E ASSETTO DEL TERRITORIO DELLA REGIONE MARCHE
P.F. TUTELA DEL TERRITORIO DI FERMO

GRUPPO DI PROGETTAZIONE

Ing. Giuseppe LAURETI
Ing. Marco TROVARELLI
Geom. Simone ALBERTINI
Geom. Andrea CICCOLINI
Geom. Damiano PIERAMICI



DATA: Ottobre 2018

Responsabile Unico del Procedimento

Ing. Ivano PIGNOLONI
(Dirigente del Settore Viabilità-Infrastrutture-Urbanistica
della Provincia di Fermo)

ELABORATO

**PLANIMETRIE DI
INQUADRAMENTO TERRITORIALE**

N. ELAB.

2