

Provincia di Fermo
 COMUNE DI MONTEFALGONE APPENNINO

RIQUALIFICAZIONE SCUOLA PRIMARIA E
 SECONDARIA DI I° GRADO
 Via Luogo di Sasso

D.L. n. 104/2013, convertito dalla L. n. 128/2013 DM 23/01/2015
 recanti misure urgenti in materia di istruzione, università e ricerca-
 Criteri per la formazione del piano regionale triennale 2015/2017 e
 del piano annuale 2015 di edilizia scolastica

D.C.S. n. 124 del 02/03/2015
 Decreto Dirigente della PF Edilizia ed Espansione
 9/ED1 del 09/03/2015 art. 5

PROGETTO ESECUTIVO
 INTERVENTO DI ADEGUAMENTO DEGLI IMPIANTI
 ELETTRICI, TERMICI, IDROSANITARI,
 IGIENE ED ABITABILITA'.
 INTERVENTI DI RISTRUTTURAZIONE E RIQUALIFICAZIONE
 SU ELEMENTI NON STRUTTURALI ED
 EFFICIENTAMENTO ENERGETICO

TAVOLA 2b
 PROSPETTI E SEZIONI

Progetto:
 Ing. Luca Corazza, arch. Daniele Rosettani

Scala:
 1:100
 Marzo 2015

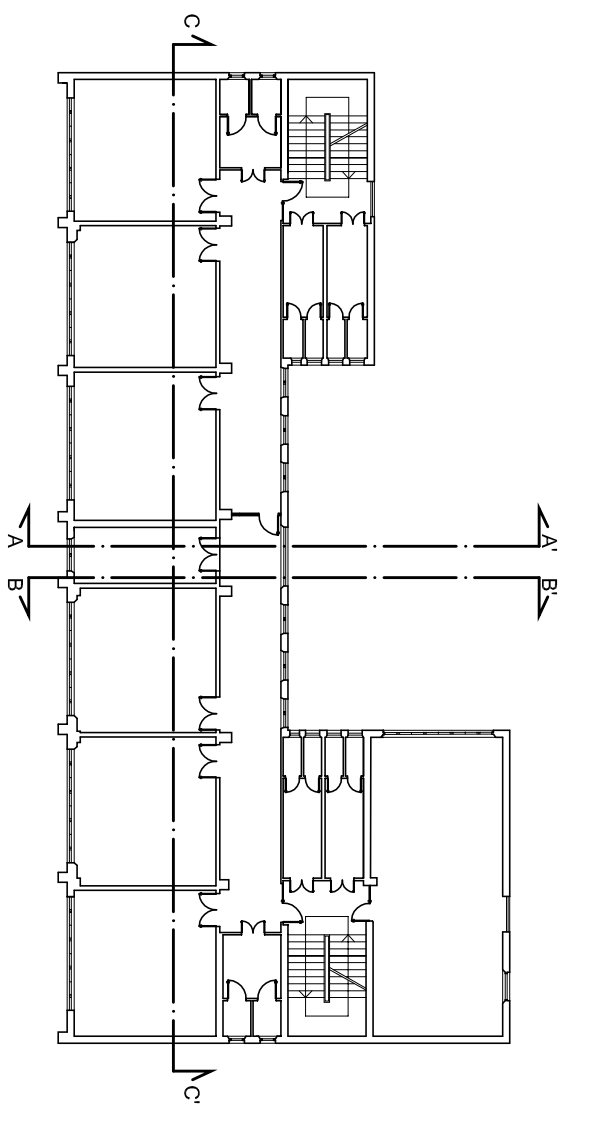

LEGENDA :

- Rifacimento intonaco ove necessario e rifacimento intonaco grezzo
- Pre trattamento consolidante ove non fratto l'intonaco
- Isolante lana di roccia (cappotto)
- Rivestimento isolante termico
- Sostituzione infissi, soglia davanzali e controtelai
- Sostituzione infissi

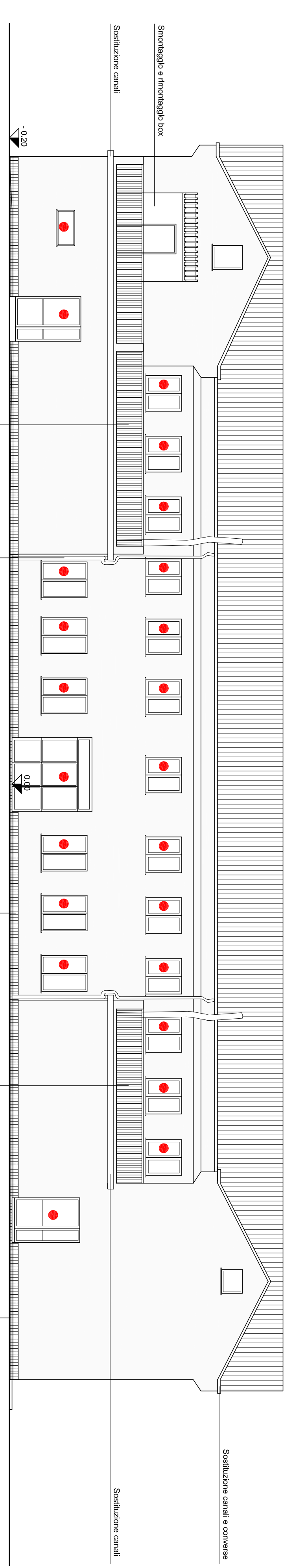

PROSPETTO OVEST



PROSPETTO EST

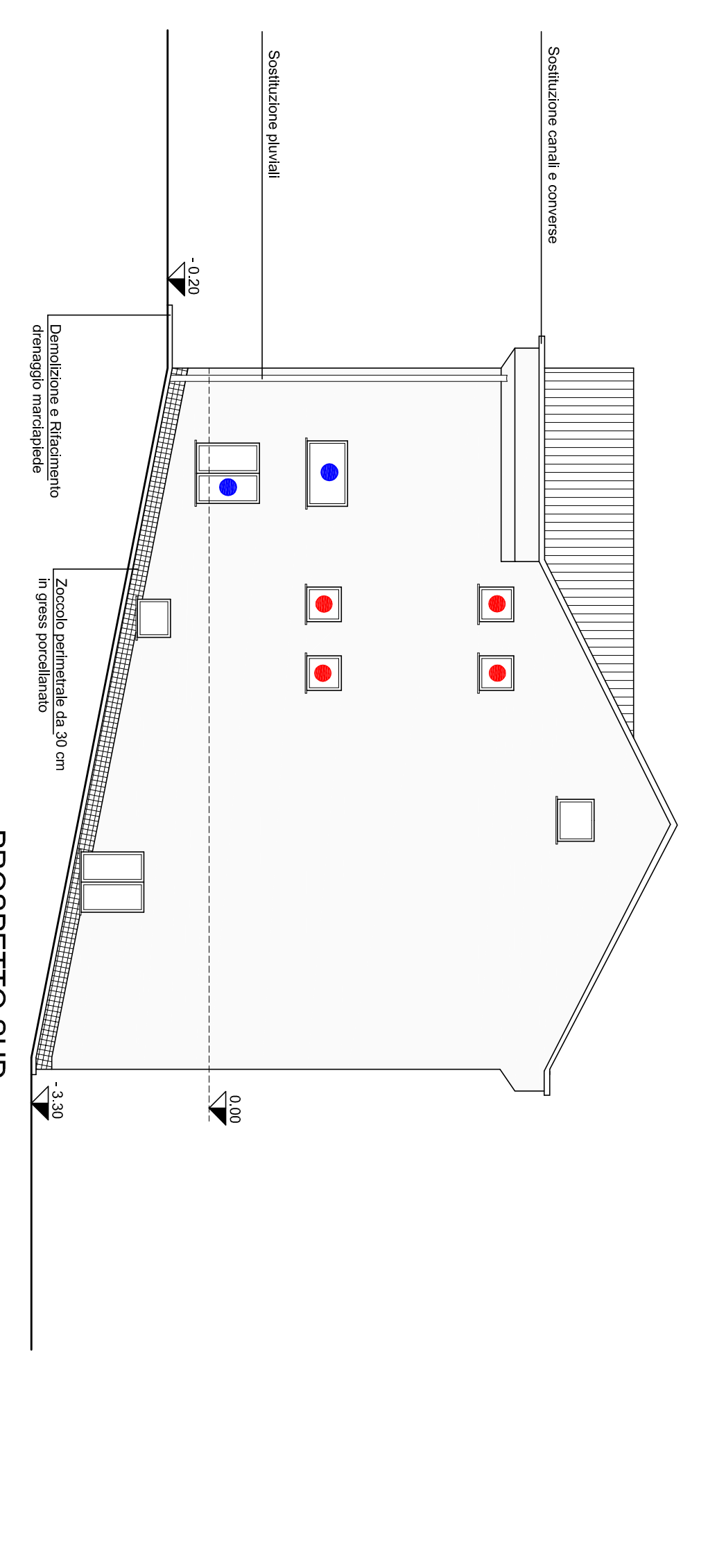

PROSPETTO SUD

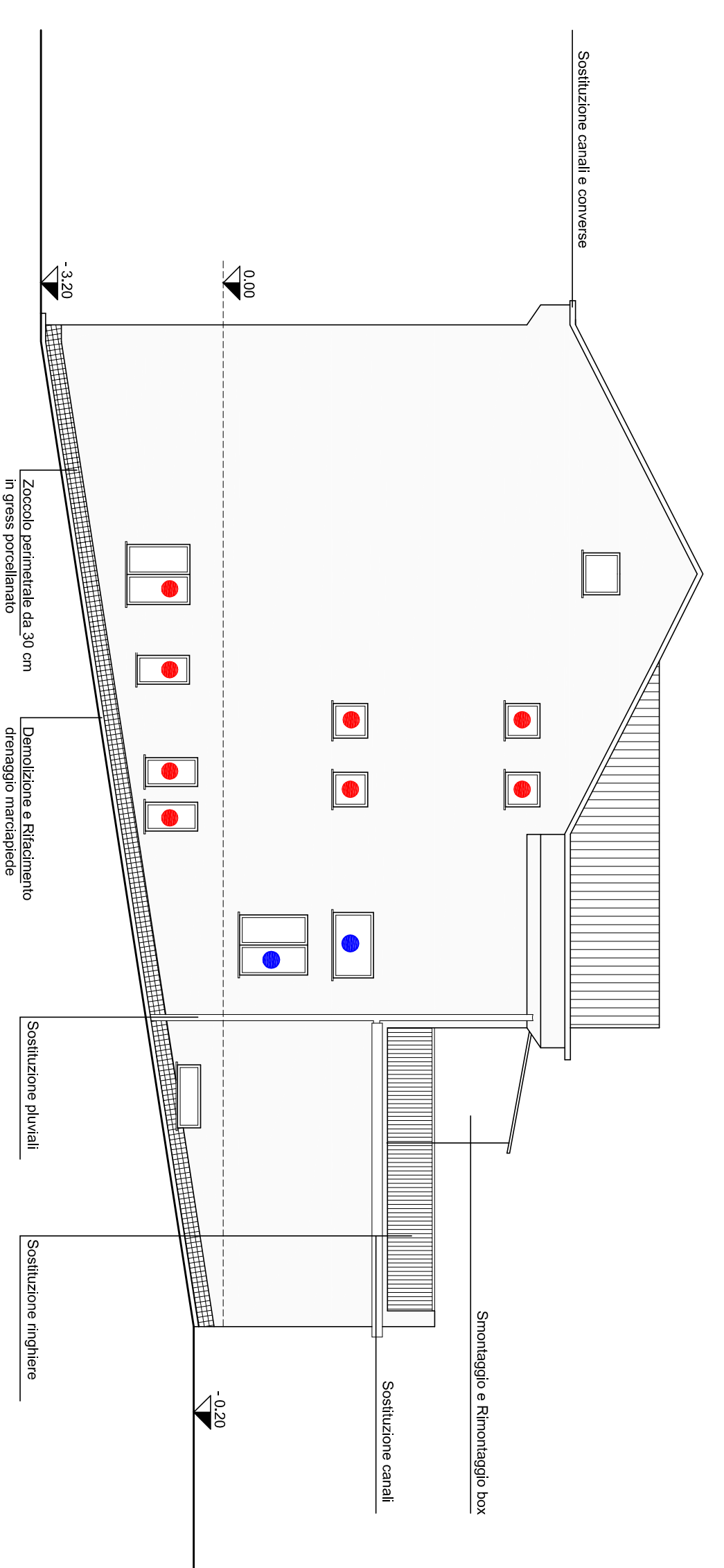

PROSPETTO NORD

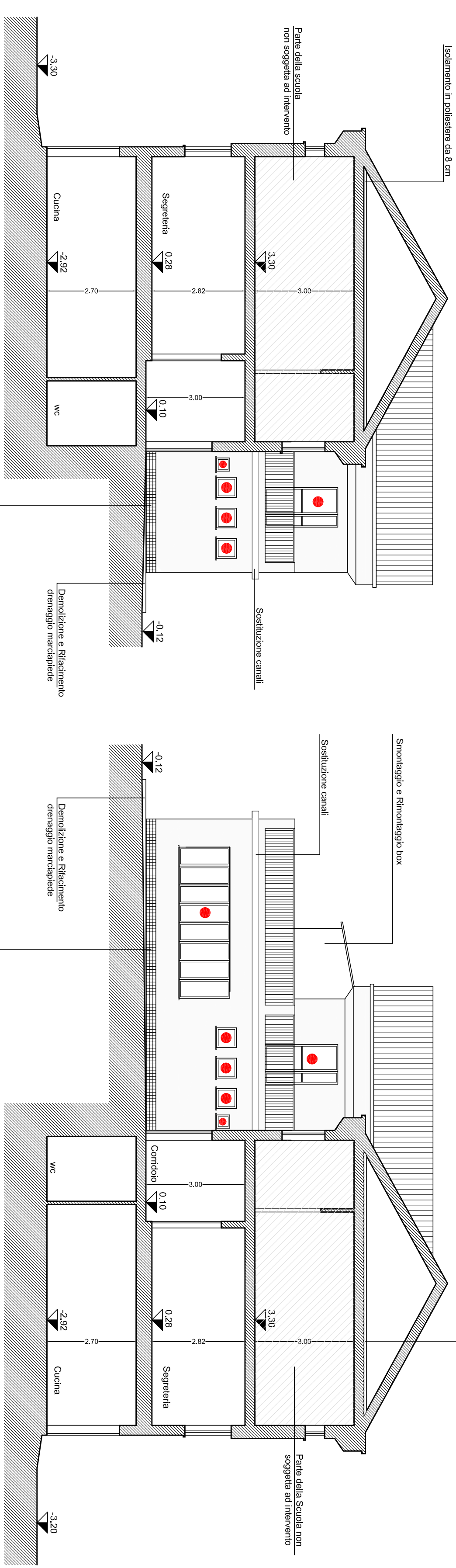

SEZIONE A-A'

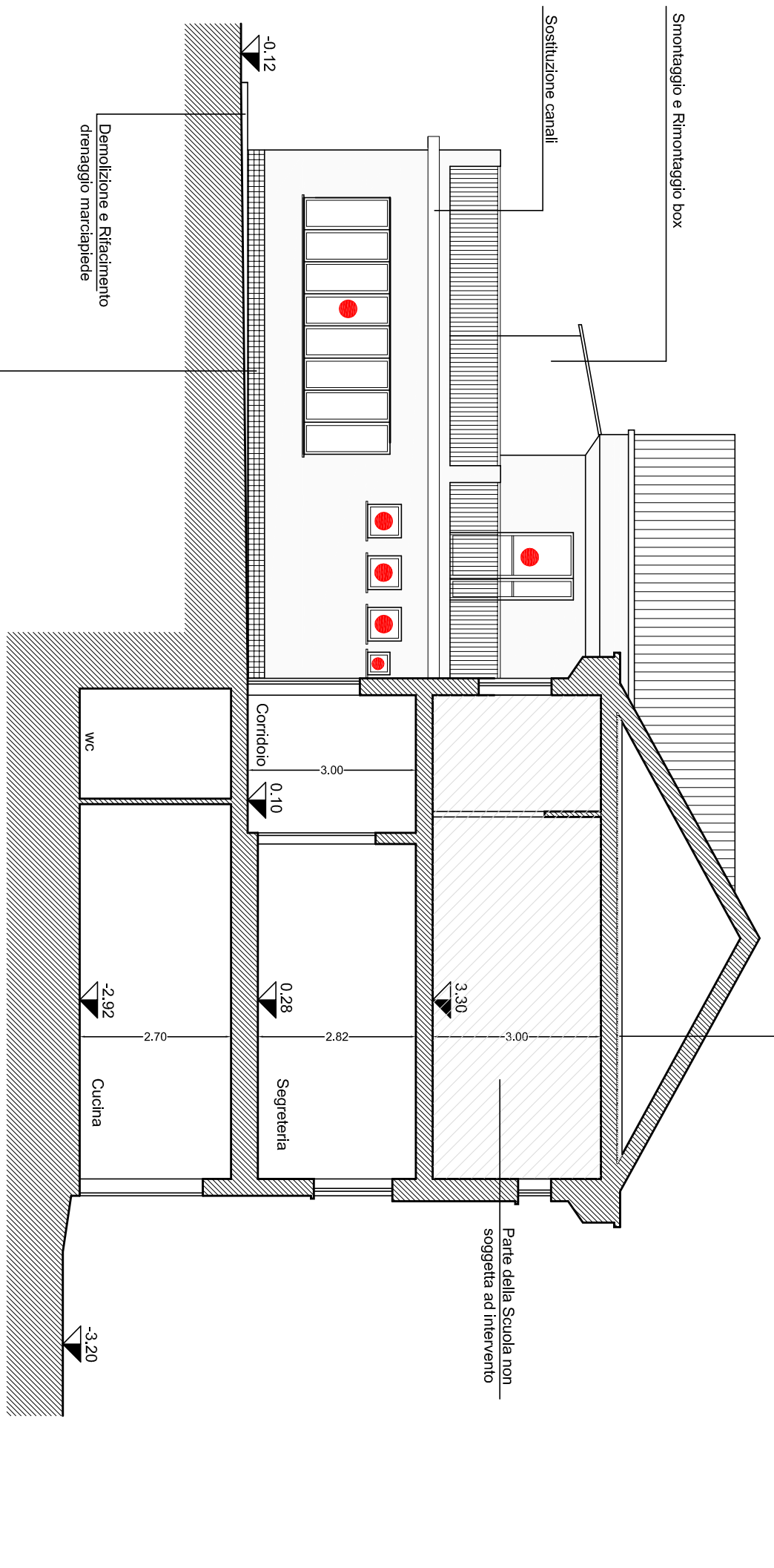

SEZIONE B-B'

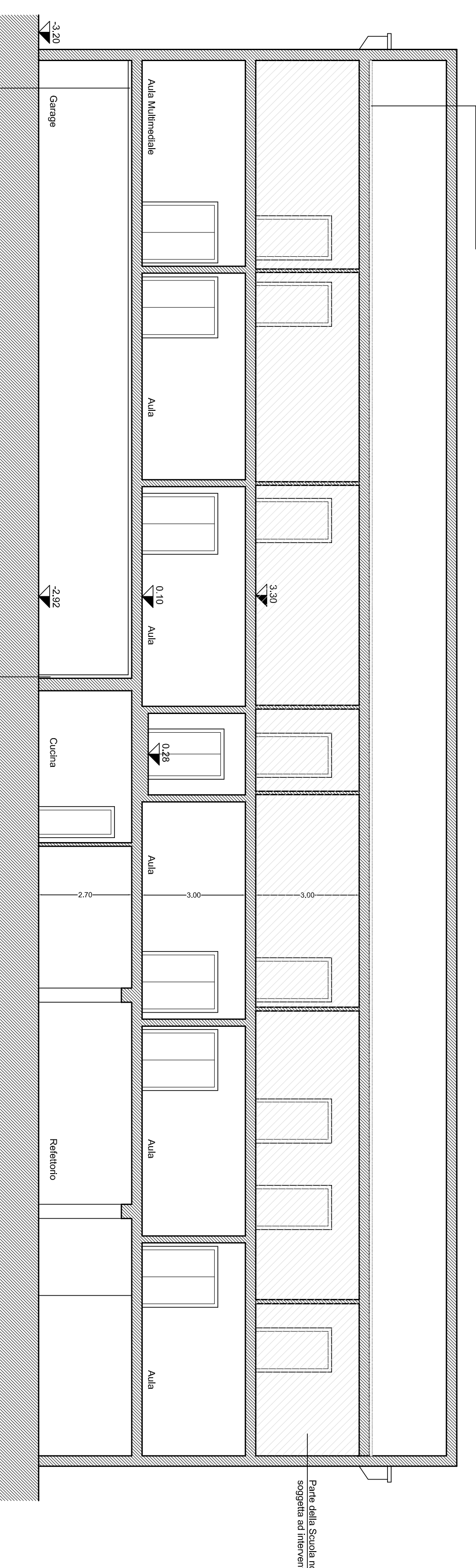

SEZIONE C-C'

ERROR: syntaxerror
OFFENDING COMMAND: --nostringval--

STACK:

/Title
()
/Subject
(D:20150331161413+02'00')
/ModDate
()
/Keywords
(PDFCreator Version 0.9.5)
/Creator
(D:20150331161413+02'00')
/CreationDate
(Admin)
/Author
-mark-